真戰績
2014-2019 DSE連續6年全港NO.1
超神級狀元7科5**之師+
最新2019年DSE放榜全港最多5至5**學生選報^
2018年DSE放榜全港最多5至5**學生選報^
2017年DSE放榜全港最多5至5**學生選報^
最新
連續三年
(2019、2018、2017)
DSE放榜
#速效精簡
#真連續6年+
#全港NO.1+
#設題學稱皇
#狀元港大中大英文一級榮譽學術團隊^
#專業配套
全港第一
最多5-5**
2020-21 DSE S1-S6
KING'S
SUMMER
COURSE
BILLY NG
^截至2019年8月4日，以在同類型教育機構(以連續式經營、以中學補習為主要業務的私營教育機構，6間分校或以上)狀觀DSE英文科導師於公開宣傳資料作參考，Billy Ng連續三年最新DSE成績公布 (2017、2018、2019年) 每年在英文科考獲5-5**學生總和均為全港最多。
+根據2014、2015、2016、2017、2018、2019各大傳媒公開7科5**狀元名單，其中2014年1位、2015年1位、2016年2位、2017年3位、2018年2位、2019年有2位7科或以上5**狀元都是BILLY NG學生，並有簡潔引書課程。
神級技巧 · 設題學稱皇 · 狀元港大中大英文一級榮譽^學術團隊 · 完美配套
^至2020年6月，所有Billy Ng全職學術團隊成員均畢業於香港大學及香港中文大學英文系，並全部以一級榮譽佳績畢業

College BEACON® 遵理學校

BEACON COLLEGE
遵理學校
A Member of Beacon Group
遵理集團成員

2021 BILLY NG & His Elite English Team

繼續完勝

真戰績

2014-**2019 DSE 連續6年 全港No.1**
超神級狀元7科5之師+**
最新2019年DSE放榜**全港最多5至5****學生選報^
2018年DSE放榜**全港最多5至5****學生選報^
2017年DSE放榜**全港最多5至5****學生選報^

全部均為近年最新戰績

補習，一切只是為了入U

補習老師空泛的宣傳口號太多，永遠 只有戰績不會騙人。

^截至2019年8月4日，以在同類型教育機構(以連鎖式經營、以中學補習為主要業務的私營教育機構，6間分校或以上) 任職DSE英文科導師的公開宣傳資料作參考，Billy Ng連續三年最新DSE成績公布 (2017、2018、2019年) 每年在英文科考獲5-5**學生總和均為全港最多。

+根據2014、2015、2016、2017、2018、2019各大傳媒公開7科5**狀元名單，其中2014年1位，2015年1位，2016年2位，2017年3位、2018年2位、2019年有2位7科或以上5**狀元都是BILLY NG學生，並有報讀付費課程。

自覺“底差”的同學

你知道

升Grades多困難嗎？

真戰績
速效升Grades*篇

2017年香港考試及評核局香港中學文憑考試重考生成績分析

英國語文 English Language

2016 \ 2017	5**	5*	5	4	3	2	1	U	總數 Total
5**	4								4
5*	5	11	9	3		2			30
5	4	20	55	27		1			107
4		5	75	355	73	4	1		513
3	4升5*		1	177	690	133	7	4	1012
2				3	304	1298	152	13	1770
1			1	1	4	132	362	37	537
U					1	4	36	64	105
總數 Total	13	36	141	566	1072	1574	558	118	4078

2018年香港考試及評核局香港中學文憑考試重考生成績分析

英國語文 English Language

2017 \ 2018	5**	5*	5	4	3	2	1	U	總數 Total
5**	5	3					1		9
5*	6	9	5				1		21
5	1	11	30	19	2		1		64
4		7	37	184	47	5	2		282
3				86	385	53	3		527
2		2升4		2	340	900	69	4	1315
1				1	4	237	318	17	577
U						6	33	34	73
總數 Total	12	30	72	292	778	1201	428	55	2868

速效大進步

全年報讀
Billy速效升Grades課程*

Adan

4 ---> 5*
Overall 急升2 Grades
(2017年DSE全港只有5人有此升幅@)

Tommy

2 ---> 4
Overall 急升2 Grades
近乎4卷全升2 Grades
(2018年DSE全港只有2人有此升幅@)

Aaron

4 ---> 5*
Overall 急升2 Grades
(2017年DSE全港只有5人有此升幅@)

部分節錄感言：

Adan's Words: Billy會派發大量5+同學真跡，
令我在Paper 3學format及一般英文根基不太好同學表現較差的
tone & appropriacy在長足的進步。
而我亦會不斷交文，Billy都改得超級詳細。

Tommy's Words: Billy每月派發實用Language天書，
教Paper 3搵Points同Language非常有系統。
仲有我會堅持瘋狂交文，Billy's Team嘅評語極度詳細。

Aaron's Words: Billy每月教授嘅Language Master
盡攬不同Synonyms (同義字) 及Thematic Vocabulary。
Billy亦會派發5+同學大量真跡，令我可以對比自己應用skills的不足。

自覺“底差”的同學，看到希望嗎？

“No one can make you feel inferior without your consent.”
– Eleanor Roosevelt

*Tommy同學在2018-19年度報讀了整年Billy常規Plan B付費課程。
@根據香港考試及評核局香港中學文憑考試重考生成績分析

報讀指引篇

最佳完成課程方法

月份	升S1/2/3*	升S4	升S5	皇牌升S6
20年7月	升S1-2 /升S3 Summer & Elite Courses	升S4/5 King's Summer Course	升S4/5 King's Summer Course	升S6 King's Summer Course
20年8月				
20年9月	S1-2 / S3 Regular & Elite Courses	S4/5 King's Regular Course	S4/5 King's Regular Course	S6 King's Regular Course (將會按目標及程度分班) + 另設有不同附加 Advancement / Pick-up Courses (同學可因應自己需要及進度而報讀)
20年10月				
20年11月				
20年12月				
21年1月				
21年2月				
21年3月				
21年4月				
21年5月	S1-2 / S3 All-in-one Super Intensive & Elite Courses (詳情請參閱Billy's Elite Team David Lam 速效升Level 課程章程)	S4/5 All-in-one Super Intensive Course	S4/5 All-in-one Super Intensive Course	S6 King's Oral Core Skills Workshop

(*升S1/2/3課程: 詳情請參閱Billy's Elite Team主幹導師 David Lam速效升Level課程章程)

報讀必須留意事項

2014、15、16、17、18、19年大部分DSE No.1超神級狀元 (7科5**暨英文Straight 5**)及2012-19年大量神級狀元及5級或以上同學**皆同時完整報讀**King's Summer Course, King's Regular Course及King's Oral Skills Workshop，**課程分別所授內容並不重覆**

King's Regular Course以外的其他課程資料，請留意Billy及學校於稍後時間公布的資訊

比較過，你便明白為何Billy Ng會成為
連續6年多位7科5超狀元信心之選+**

揀補習

Struggle篇

BILLY NG

戰績^+ (揀補習極客觀準則) (真。大合照證據在前頁)	1. 最新2019、2018、2017連續3年DSE放榜 全港最多5至5**學生選報英文科名師^ 2. 2014、15、16、17、18、19連續六年DSE No.1超神級狀元 (7科5**) 之師+，真正信心之選
速效升升Grades	1. 最新2019 DSE多位急升2 Grades (4 > 5* / 2 > 4)自修生/repeater之選#，全港罕見 (近年全港只有約單位數字)@
考評真實資料數據庫	1. 課程共派發數百篇5**狀元真跡評答卷 2. 所授技巧以PP為準
配套	1. 確保每年更新、極精簡，低成本高效益，同學用最少時間可讀最多的重點 2. 著重鞏固及加強，幾乎每月派發天書及加固練習，質量並重 (可參閱配套篇)
課程濃縮度	1. 盡量堅持濃縮，皇牌課程 1星期1堂，同時減輕同學的經濟負擔及時間投入情況下，仍有力助同學奪取LV 5+ 2. 設有大量網上免費補課，額外鞏固堂上學習內容
訓練	1. 免費改文，並附有一系列的詳細評語 (示意圖可參閱配套篇)

揀啱補習 • 贏一世

^最至2019年8月4日，以在同類型教育機構以連續形式授課、以中學補習為主要業務的私營教育機構、6間分校或以上 任職DSE英文科導師的公開宣傳資料作參考，6間 Ng連續三年最新DSE成績公布 (2017、2018、2019年)

#根據2014、2015、2016、2017、2018、2019各大傳媒公開7科5**狀元名單，其中2014年1位、2015年1位、2016年2位、2017年3位、2018年2位、2019年有3位7科或以上5**狀元都是BILLY NG學生，並有預讀付費課程。

@根據香港考試及評核局香港中學文憑考試重考生成績分析，2017年香港中學文憑考試重考生當中只有3位同學成功由2升4、3位同學由4升5*、另2018年香港中學文憑考試重考生當中只有2位同學成功由3升4、7位同學由4升5*。

*最至2019年7月31日網上成績登記系統及電話調查紀錄計算，升Grades同學成績單全部有副本作記錄，並有預讀付費課程。

信真相

真假口碑篇

看見你的師兄師姐嗎？

門生真正公開試放榜後

留言力證神級教學！

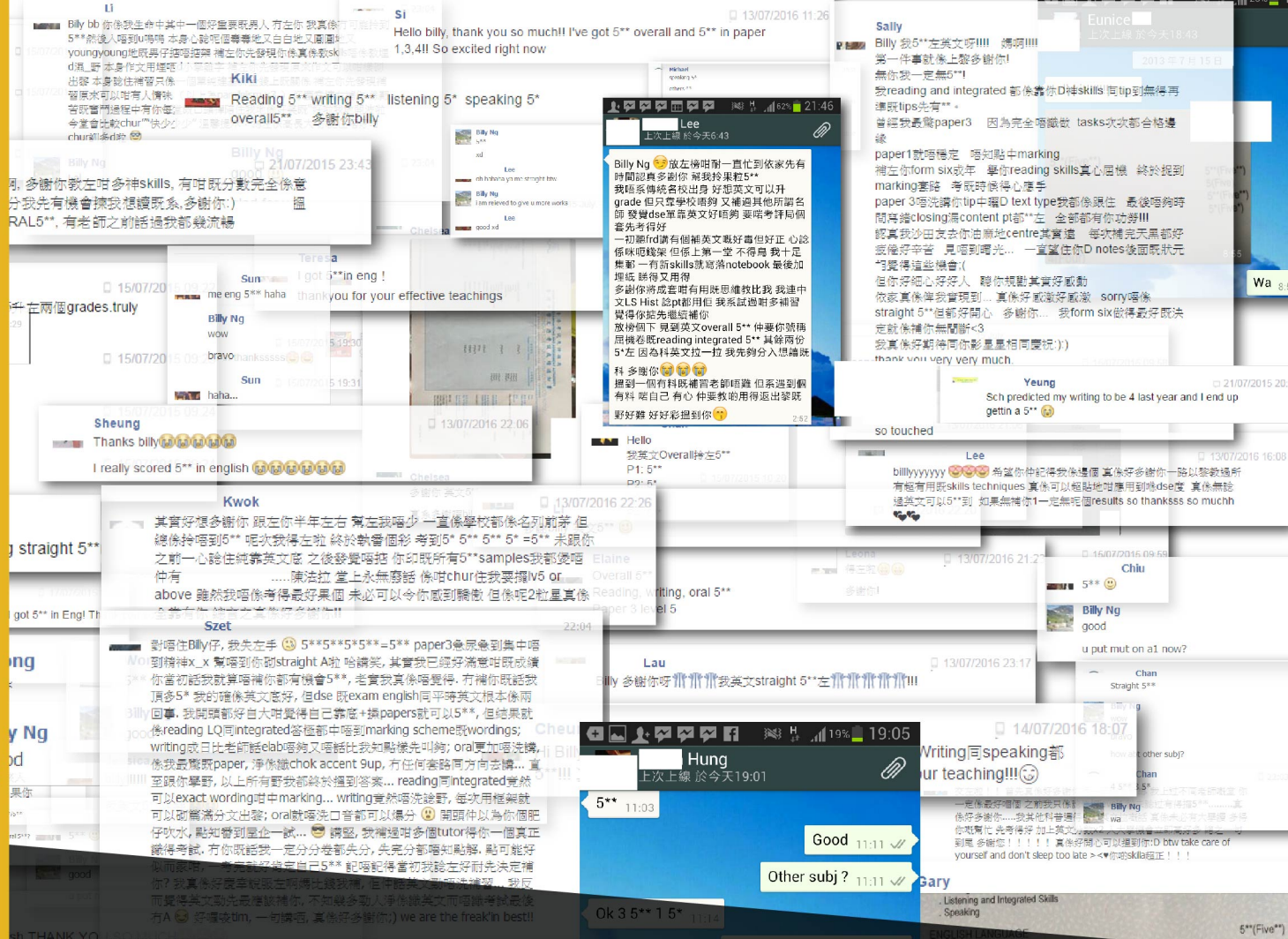

信戰績

以上同學全部於公開試真正成功奪取LV 5**，留言具絕對參考性，

亦全部有成績單副本紀錄。絕不只以「上堂後激讚但公開試後潛水」

學生留言作傳單內容

DSE實力 測試篇

以上神級戰績及口碑鐵證 尚未能給你1000%信心?

NVM...

就 嚟 對 自 己 實 力 作 一 個 測 試 吧 !

題目	正確(T)	錯誤(F)
1. Paper 1 Reading Long Questions答案不能直抄原文用字		
2. Paper 1 Reading Topic Sentence及Small Conclusion在DSE近年卷別的主要考評作用在於協助理解段落大意(Main Idea)		
3. Paper 2 Writing如犯超過20多個grammatical mistakes就不可以問鼎5**		
4. Paper 2 Writing每年也有指定設題公式,points及arguments因此可以是背的,而背出5**+21/21 (BOTH Parts A & B)滿分		
5. Paper 3 Listening & Integrated Extended Tasks需要深厚的英文根基才可完全中哂所有Points		
6. Paper 3 Listening & Integrated Extended Tasks如想奪取5**就要爆2-3倍字數		
7. Paper 3 Listening & Integrated Extended Tasks不能直抄Data File用字		
8. Paper 3 Listening & Integrated Extended Tasks一定要熟背不同文體格式		
9. Paper 4 Speaking擁有極度港式毒男口音,仍可5**		
10. Paper 4 Speaking可以講廢Points (即沒有論據 / 沒有例子等) 奪5**		

Billy's Ans: F F F T F T F F T T

! 如果你未能100% 準確回答以上問題,
代表你英文前景多暗淡,奪取5級或以上
成績/入讀大學機會甚為渺茫。

因此 請立即前往 ▶ **BILLY NG & HIS ELITE ENGLISH TEAM**

& His Elite English Team

BILLY NG

KING'S SUMMER COURSE 挽救

自己前途

暑假.起步.領先奪5+

以上問題答案,絕非吹水之作,
Billy連續多年DSE創出**冠絕戰績**^及教出7科5**暨英文Straight 5**可見一斑。

極重要的是,Billy堂上亦會以**大量歷屆神級5**滿分真跡**
作佐證及詳細解釋考評機構設題模式。

^截至2019年8月4日,以在同類型教育機構(以連鎖式經營、以中學補習為主要業務的私營教育機構,6間分校或以上) 任職DSE英文科導師的公開宣傳資料作參考,Billy Ng連續三年最新DSE成績公布 (2017、2018、2019年) 每年在英文科考獲5-5**學生總和均為全港最多。

謬誤篇

您，以為DSE英文科是這樣嗎？

認真，你便輸了。

Misconception 1:

我英文(太)勁/讀傳統名校，**沒有補習的必要**

TRUTH

- 假設**英文不幸失手**的話，你的競爭優勢便會**蕩然無存**。(每年有很多英文底好同學有能力競爭5**，但最後只有約600多人成為大贏家)
- 對生字/句構/文法均有良好掌握的你，需要的是:**突破**，而**不是繼續泥足深陷地學習永無止境地多的生字/句構**，並在每份卷別穩奪5**
- Billy於2014、15、16、17、18、19+**連續6年**教出DSE**No.1超神級狀元** (7科5**)，絕為**狀元信心保證**

Misconception 2:

我英文很差/讀中文中學的我，

輸在起跑線上，好成績機會不是屬於我的

TRUTH

- 不。你還有一年時間追。追Vocab句式你可能趕不及。但**追技巧/思維? 時間多的是**
- Billy於最新2019年教出**多位急升2 Grades (4 > 5* / 2 > 4)自修生/ repeater，全港罕見** (近年**全港只有約單位數字**)。亦於歷年教出多位由**LV 4升至LV 5* / Straight 5*的重讀生**，更有多位**重讀生跳升至5****
- Billy於2012年教出 **Overall 5**的 band 2 中文中學同學** (Writing更屈爆機於Parts A & B在**兩位markers手上皆取得21/21，成為DSE Writing No.1**)
- Billy於2013、15、16、17年年均破紀錄地教出**多位來自中文中學 / 非band 1中學的Overall 5****
- Billy於歷年教出多位由**LV 4升至LV 5* / Straight 5*的重讀生**，更有多位**重讀生跳升至5****

Misconception 3:

補英文 =**不斷學習艱深生字/句構/文法概念**

TRUTH

- DSE已不同UE，在設題的過程中，**不會要求考生懂得太艱深的文法/句構等**(絕不吹水，Billy會以**大量歷屆 5**考生真實答卷**作佐證)
- 不斷停留**背誦海量的生字**，對整個DSE卻是一個**負擔**。別忘記，你尚有其他最少6科要讀 ...
- 筆記及堂上內容最重要精而簡，符合「**低成本高效益**」精神，**適量的高頻生字**已足於考取佳績
- 你的**時間是極度有限**的。在你努力深研文法句構的同時，你的**對手已經開盡turbo學習exam skills**以應付每年設題學如出一徹的試卷

在香港讀書

你不輸起

+根據2014’2015’2016’2017、2018、2019各大傳媒公開7科5**狀元名單，其中2014年1位，2015年1位，2016年2位，2017年3位、2018年2位、2019年有2位7科或以上5**狀元都是BILLY NG學生，並有報讀付費課程。

突破配套篇

神級狀元 x 港大中大英文一級榮譽^學術團隊

完美配套 . 課後支援 . 貼心打造

BILLY教學態度認真嚴謹，學術團隊由來自**港大中大英文系一級榮譽^**榮譽畢業的尖子及所有**文憑試 / 高考 / 會考一take過全考獲5** (DSE) / A (UE) / 5* (CE) 神級狀元**組成。當中包括2012、14年DSE No.1超神級狀元**(7科5**暨英文Straight 5**)**、歷屆 DSE大量英文**Straight 5**狀元**、歷屆 DSE多位 6粒5**狀元 (英文5**)、5粒5**狀元 (英文5**) 及AL 4A狀元 (英文UE A)**，鑄造最強的筆記及配套。班底之盛，冠絕全港。

BILLY NG & His Elite English Team 承諾給你，最好的

1. **免費批改**Paper 2 Writing及Paper 3 Integrated Tasks服務，採用行內極稀有的評分方法，全部運用**考評機構公開試發佈的Exemplars內的Comments作評卷準則**，並附有一系列的**詳細評語** 並不只是“求其tick幾tick俾個grade”

2. 不惜工本製作**100% Exam-oriented配套** 於每月不同課程派發《Sample Essay Collection》(內含大量2012-20年神級5**狀元 (如已入讀HKU LLB / BBA (Law) / MBBS等同學) 考評真跡及親筆撰寫的文章)、《Super Example Collection》、《Big News & Extra Reading Materials》、《Collocation Bank》、《Phrase Bank》、《Idiom Bank》、《Proverb & Saying Bank》、《Idea Booster》、《神技特訓冊》、Mock Papers、Speaking Mock Practice及各式各樣的天書及Language Drills等等

3. 舉辦**大型極高真實感 + 參考價值的Mock Exams (Papers 1-4)及Mock Analysis**，Mock Papers題目保證遵從近年考評機構設題學，絕不採用出版商 / Past Papers試卷，務求令同學完全掌握實戰感覺，作出最精密的改善

4. **每年花費大量時間更新筆記內容及排版**，包括第一手時事議題、真實考生不同等級答卷、及考評評分準則等等

5. 網上**全天候FB / IG問書服務**，短時間內回答同學疑難

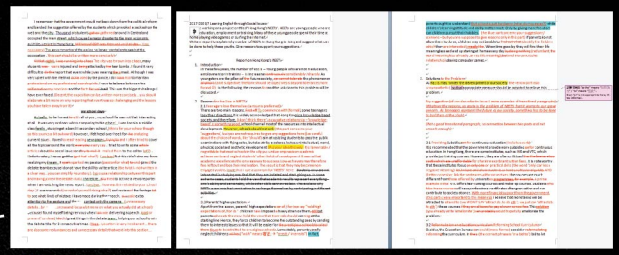

爆詳細批改作文，並不只是“求其tick幾tick俾個grade”

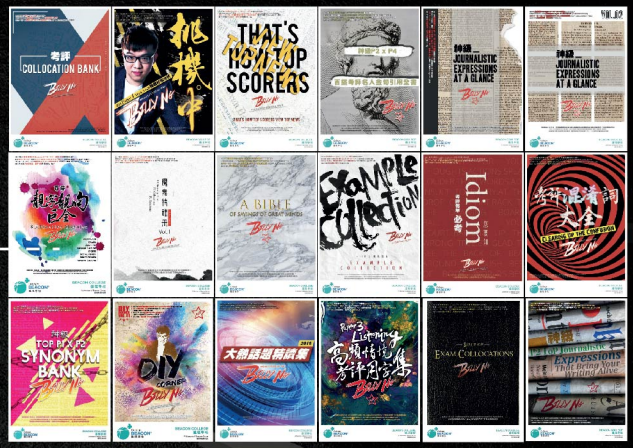

每月天書，全方位加固同學學習進度

神技特訓

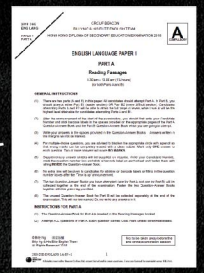

題型排版仿真度極高的最新 Mock Paper

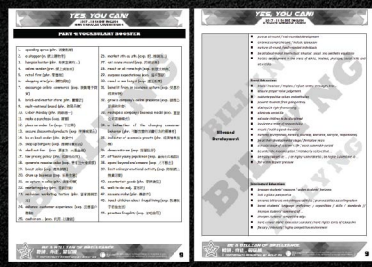

筆記盡用表格，方便溫習。
減少同學消化冗長英文段落，盡吸技巧精華

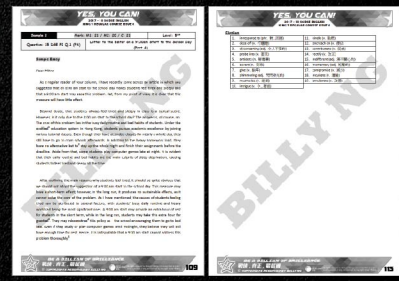

範文排版清晰，中英深字對照

^至2020年6月，所有Billy Ng全職學術團隊成員均畢業於香港大學及香港中文大學英文系，並全部以一級榮譽佳績畢業

課程內容篇

Course Content

注意: King's Summer Course 實為整年度課程重心 Phase 1，所授內容之後絕不重覆

S6整年課程內容總覽

S6課程今年將進行**超爆突破性改革**，筆記全面重新撰寫改善。承傳**近年冠絕DSE奪5**/5*/5 率戰績**，S6課程旨在教授**100%考試英文**。目的只有一個: 令同學於2021年DSE順利奪取5**/5*/5，進而入讀大學心儀的學系/神科。

! 每月會於不同課程定時派發神級配套/天書及歷屆DSE神級5狀元考評真跡，詳情可參閱神級配套篇**

Paper 1 (Reading):

- 拆解考評機構**設題過程段構學及句構學**，令同學無需要深厚的英文根基，亦能喪中Marking Schemes字眼
- 強攻5**/5*/5全取之**Long Questions**技巧，令同學神速完美奪取滿分
  全面教授所有題型技巧 (包括Inference / MC / Matching / Summary Cloze / MC-Cloze / Reference / TFNG / Writer's Attitudes / Meaning / Proofreading / Poetry等)
- 緊貼2017-20考評趨勢，培養**極深Rhetoric修辭題型語感**，包括**Irony, Contradiction及Metaphors等**
- 提供 Reading **考評高頻詞彙大典**
- 提供**神技特訓加固練習**

Paper 2 (Writing):

- 破除坊間不斷抄寫Vocab的迷思，以極高效口訣及"VN Collocations" 法則，令同學全面掌握在公開考試極高頻使用的**vocabulary / synonyms / expressions / phrases / sentence patterns / collocations / idioms / confusing words**
- 獨步研成不同框架絕技，包括**Ways of Thinking / Elaboration框架大法** / Language框架大法等等，令門生識寫少少就能做代表，完全滿足閱卷員要求
- 演繹貫通所有文章之**神級Logic Analysis**
- 深入剖析**極大量**2012-20年神級5**狀元 (如已入讀HKU LLB / BBA (Law) / MBBS等同學) **21/21滿分真跡**寫作思維及技巧(包括DSE No.1超神級狀元 (7科5**暨英文Straight 5**))，坊間罕見
- 逐一拆解**極熱門文體**技巧，並預先教授來年大熱的**變異「冷門文體」考法**
- 提供**神技特訓加固練習**

Paper 3 (Listening & Integrated Skills):

- 全面以框架學教授考評即食**Integrated Part B2 Note-taking全中9分content points神技**(包括Core Skills如搵point神技、Specific Skills如Data Analysis)
- 剖析極重要的**P3 Advanced Language 9分**，包括Coherence, **Cohesion, Paraphrasing, Organization Skills**等，令同學在大部分對手gg重災區 (0-2分) 穩奪5-6分
- 深入剖析**極大量**2012-20年神級5**狀元 (如已入讀HKU LLB / BBA (Law) / MBBS等同學) **18/18**滿分真跡**Advanced Language**技巧(包括DSE No.1超神級狀元 (7科5**暨英文Straight 5**))，坊間罕見
- 拆解不同**極熱門文體格式**技巧
- 完全披露**Part A Listening設題學**、聲帶秘密及**各必考題型技巧** (包括Table / Map / Ranking / Attitudes & Tones / Grammar Items / Summary Cloze等)
- 提供 Listening **考評高頻詞彙大典**
- 提供 **神技特訓加固練習**

Paper 4 (Speaking):

- 教授所有Speaking Group Discussion無敵**OP屈機框架、神技及心理學狗招**，並完全踢爆考評機構**設題學及中伏大忌**等
- 演繹Speaking**熱門題種情境應對法則** (如Leading / Debate / Organizing / Suggesting Activities等)
- 全港唯一將會在堂上**足本剖析2014、16年DSE No.1超神級狀元** (7科5**暨英文Straight 5**) 及歷屆 DSE大量神級**Straight 5**/5**狀元真實考評表現**，學習**頂尖真實的Speaking技巧**零吹噓成份
- 獨門教授**Individual Response 7大設題學無敵屈機框架**
- Speaking**考評報告大拆解 + 謬誤大全**放送

戰績．承傳．勝利

* 課程實際內容可能會因應導師教程而改動

Billy Ng & his Elite English Team

所有時間和開課日期均有機會改動，請以報名時學費收據上列印的上課日期時間地點為準。
同學必須保留單據按列印的時間地點上堂。報名後如以上資料有改動，校方會以報名人所填寫的聯絡電話作個別通知。
個別課程每區班數有限，如同學未能於原區上課，需安排調堂，有機會要調往較遠分校。
校方不能保證可以安排補上，更不能確保可原區補上，亦不會因同學的個人理由缺課而退回有關學費。
如果因天氣、社會環境、衛生或疫情等情況而無法在原定地點上堂，校方保留權利會將有關課程放上遵理學校網上「學生服務平台」繼續進行教學，所繳學費將不會退還。

推介新生 共慳$800　$3000 報3個課程

升 S.6 English

包含 2 個獨立課程 合共 8 堂 (課程系列參考碼：206SEBN6)

1. 送：*《Writing x SBA: 8 大 Modules 論據全書》及《SBA Spotlight by 5** Students》兩本天書*

2. 2 人(新^舊)或(新新)歼住報或網上使用「推薦碼」**額外加送**：

《Writing 2020 最新設題學 x 隱藏語境》精讀攻略

*(內含*近 3 小時精讀課堂* 及 *9 條全新考評設題範文集*) // (2019、20 最新考評設題法改變)*

原價: $480 // 名額: S4-6 首 500 名

^資助計劃詳請條款及新生定義請參閱學校傳單
*《Writing 2020 最新設題學 x 隱藏語境》精讀攻略登記時間、課堂、筆記安排等將稍後公布

升中六　英國語文【補習課程】					Beacon College
上課地點	參考編號		時間	開課日期	*學費(每 4 堂)
元朗正校	Y206SEBN601-LO	LO	Sat 7:15pm	25/7	$750
	Y206SEBN602	○	Mon 7:15pm	27/7	
	Y206SEBN603	○	Tue 7:15pm	21/7	
	Y206SEBN604	○	Wed 5:45pm	22/7	
	Y206SEBN605	○	Thu 2:45pm	23/7	
	Y206SEBN606	○	Fri 5:45pm	24/7	
	Y206SEBN607	○	Sun 1:15pm	26/7	
屯門分校	T206SEBN608	○	Mon 11:45am	27/7	$740
	T206SEBN609	○	Tue 8:45pm	21/7	
	T206SEBN610	○	Wed 10:15am	22/7	
	T206SEBN611	○	Thu 11:45am	23/7	
	T206SEBN612	○	Fri 7:15pm	24/7	
	T206SEBN613	○	Sat 8:45pm	25/7	
	T206SEBN614	○	Sun 1:15pm	26/7	

符號 LO = Blended Course 混合上課模式課程：課程分為兩部分，部分堂數學生在遵理課室上課，包括「現場班」、「視像班」、「半現場班」或「四分一現場班」；另外部分堂數學生在遵理網站透過互聯網上「網上課程」。網上課堂為 Lesson 4 及 Lesson 8。
符號○ = Video (視像班)：代表課程由 Mr. Billy Ng 導師預先錄製的教材及以視像形式提供。導師不會親身在課室出現。
有關以上上課形式之詳情，可瀏覽本校網頁「關於我們」之「教育產品說明」。以上課堂每堂為 1 小時 15 分鐘。
以上課程之課堂如需於 9 月後仍要上課，屆時有關課堂將會安排於 4:15pm 後之時段上課。(星期六、日除外)

Billy Ng & his Elite English Team

所有時間和開課日期均有機會改動，請以報名時學費收據上列印的上課日期時間地點為準。
同學必須保留單據按列印的時間地點上堂。報名後如以上資料有改動，校方會以報名人所填寫的聯絡電話作個別通知。
個別課程每區班數有限，如同學未能於原區上課，需安排調堂，有機會要調往較遠分校。
校方不能保證可以安排補上，更不能確保可原區補上，亦不會因同學的個人理由缺課而退回有關學費。
如果因天氣、社會環境、衛生或疫情等情況而無法在原定地點上堂，校方保留權利會將有關課程放上遵理學校網上「學生服務平台」繼續進行教學，所繳學費將不會退還。

推介新生 共慳$800　$3000 報3個課程

升 S.6 English

包含 2 個獨立課程 合共 8 堂 (課程系列參考碼：206SEBN6)

1. 送：*《Writing x SBA: 8 大 Modules 論據全書》及《SBA Spotlight by 5** Students》兩本天書*

2. 2 人(新^舊)或(新新)孖住報或網上使用「推薦碼」**額外加送**：

《Writing 2020 最新設題學 x 隱藏語境》精讀攻略

*(內含*近 3 小時精讀課堂* 及 *9 條全新考評設題範文集*) // (2019、20 最新考評設題法改變)*

原價: $480 // 名額: S4-6 首 500 名

^資助計劃詳請條款及新生定義請參閱學校傳單
*《Writing 2020 最新設題學 x 隱藏語境》精讀攻略登記時間、課堂、筆記安排等將稍後公布

升中六　英國語文【補習課程】　Beacon College

上課地點	參考編號		時間		開課日期	*學費(每 4 堂)
荃灣分校 (愉景新城)	D206SEBN615-LO	LO	Sat	2:45pm	25/7	$750
	D206SEBN616	○	Mon	2:45pm	27/7	$740
	D206SEBN617	○	Tue	2:45pm	21/7	
	D206SEBN618	○	Wed	4:15pm	22/7	
	D206SEBN619	○	Thu	7:15pm	23/7	
	D206SEBN620	○	Fri	4:15pm	24/7	
	D206SEBN621	○	Sun	4:45pm	26/7	
旺角分校	K206SEBN622-LO	LO	Thu	7:15pm	23/7	$750
	K206SEBN623	○	Mon	5:45pm	27/7	$740
	K206SEBN624	○	Tue	5:45pm	21/7	
	K206SEBN625	○	Wed	7:15pm	22/7	
	K206SEBN626	○	Sat	1:15pm	25/7	
	K206SEBN627	○	Sun	4:15pm	26/7	

符號 LO = Blended Course 混合上課模式課程：課程分為兩部分，部分堂數學生在遵理課室上課，包括「現場班」、「視像班」、「半現場班」或「四分一現場班」；另外部分堂數學生在遵理網站透過互聯網上「網上課程」。網上課堂為 Lesson 4 及 Lesson 8。
符號○ = Video (視像班)：代表課程由 Mr. Billy Ng 導師預先錄製的教材及以視像形式提供。導師不會親身在課室出現。
有關以上上課形式之詳情，可瀏覽本校網頁「關於我們」之「教育產品說明」。以上課堂每堂為 1 小時 15 分鐘。
以上課程之課堂如需於 9 月後仍要上課，屆時有關課堂將會安排於 4:15pm 後之時段上課。(星期六、日除外)

Billy Ng & his Elite English Team

所有時間和開課日期均有機會改動，請以報名時學費收據上列印的上課日期時間地點為準。
同學必須保留單據按列印的時間地點上堂。報名後如以上資料有改動，校方會以報名人所填寫的聯絡電話作個別通知。
個別課程每區班數有限，如同學未能於原區上課，需安排調堂，有機會要調往較遠分校。
校方不能保證可以安排補上，更不能確保可原區補上，亦不會因同學的個人理由缺課而退回有關學費。
如果因天氣、社會環境、衛生或疫情等情況而無法在原定地點上堂，校方保留權利會將有關課程放上遵理學校網上「學生服務平台」繼續進行教學，所繳學費將不會退還。

推介新生 共慳$800　$3000 報3個課程

升 S.6 English

包含 2 個獨立課程 合共 8 堂 (課程系列參考碼：206SEBN6)

1. 送：*《Writing x SBA: 8 大 Modules 論據全書》及《SBA Spotlight by 5** Students》兩本天書*

2. 2 人(新^舊)或(新新)孖住報或網上使用「推薦碼」**額外加送**：

《Writing 2020 最新設題學 x 隱藏語境》精讀攻略

*(內含*近 3 小時精讀課堂* 及 *9 條全新考評設題範文集*) // (2019、20 最新考評設題法改變)*

原價: $480 // 名額: S4-6 首 500 名

^資助計劃詳請條款及新生定義請參閱學校傳單
*《Writing 2020 最新設題學 x 隱藏語境》精讀攻略登記時間、課堂、筆記安排等將稍後公布

升中六　英國語文【補習課程】　Beacon College

上課地點	參考編號		時間		開課日期	*學費(每 4 堂)
將軍澳分校 (新都城)	G206SEBN628	○	Mon	5:45pm	27/7	$740
	G206SEBN629	○	Tue	1:15pm	21/7	
	G206SEBN630	○	Wed	7:15pm	22/7	
	G206SEBN631	○	Thu	5:45pm	23/7	
	G206SEBN632	○	Fri	5:45pm	24/7	
	G206SEBN633	○	Sat	11:45am	25/7	
	G206SEBN634	○	Sun	4:15pm	26/7	
九龍灣分校 (淘大商場第四期)	R206SEBN635	○	Mon	7:15pm	27/7	
	R206SEBN636	○	Tue	2:45pm	21/7	
	R206SEBN637	○	Wed	1:15pm	22/7	
	R206SEBN638	○	Thu	5:45pm	23/7	
	R206SEBN639	○	Fri	2:45pm	24/7	
	R206SEBN640	○	Sat	5:45pm	25/7	
	R206SEBN641	○	Sun	4:15pm	26/7	

符號○ = Video (視像班)：代表課程由 Mr. Billy Ng 導師預先錄製的教材及以視像形式提供。導師不會親身在課室出現。
有關以上上課形式之詳情，可瀏覽本校網頁「關於我們」之「教育產品說明」。以上課堂每堂為 1 小時 15 分鐘。
以上課程之課堂如需於 9 月後仍要上課，屆時有關課堂將會安排於 4:15pm 後之時段上課。(星期六、日除外)

*所有收費以收費証明書所列為準，差額(如有)由遵理學校助學基金及有關講師資助。

Billy Ng & his Elite English Team

所有時間和開課日期均有機會改動，請以報名時學費收據上列印的上課日期時間地點為準。
同學必須保留單據按列印的時間地點上堂。報名後如以上資料有改動，校方會以報名人所填寫的聯絡電話作個別通知。
個別課程每區班數有限，如同學未能於原區上課，需安排調堂，有機會要調往較遠分校。
校方不能保證可以安排補上，更不能確保可原區補上，亦不會因同學的個人理由缺課而退回有關學費。
如果因天氣、社會環境、衛生或疫情等情況而無法在原定地點上堂，校方保留權利會將有關課程放上遵理學校網上「學生服務平台」繼續進行教學，所繳學費將不會退還。

推介新生 共慳$800　$3000 報3個課程

升 S.6 English

包含 2 個獨立課程 合共 8 堂 (課程系列參考碼：206SEBN6)

1. 送：*《Writing x SBA: 8 大 Modules 論據全書》及《SBA Spotlight by 5** Students》兩本天書*

2. 2 人(新^舊)或(新新)孖住報或網上使用「推薦碼」**額外加送**：

《Writing 2020 最新設題學 x 隱藏語境》精讀攻略

*(內含*近 3 小時精讀課堂* 及 *9 條全新考評設題範文集*) // (2019、20 最新考評設題法改變)*

原價: $480 // 名額: S4-6 首 500 名

^資助計劃詳請條款及新生定義請參閱學校傳單
*《Writing 2020 最新設題學 x 隱藏語境》精讀攻略登記時間、課堂、筆記安排等將稍後公布

升中六 英國語文【補習課程】					Beacon College
上課地點	參考編號		時間	開課日期	*學費(每 4 堂)
大埔分校	P206SEBN642	○	Mon 7:15pm	27/7	$740
	P206SEBN643	○	Tue 2:45pm	21/7	
	P206SEBN644	○	Wed 1:15pm	22/7	
	P206SEBN645	○	Thu 1:15pm	23/7	
	P206SEBN646	○	Fri 11:45am	24/7	
	P206SEBN647	○	Sat 11:45am	25/7	
	P206SEBN648	○	Sun 5:45pm	26/7	
銅鑼灣分校 (怡和街)	Z206SEBN649-LO	LO	Fri 7:15pm	24/7	$750
	Z206SEBN650	○	Mon 2:45pm	27/7	$740
	Z206SEBN651	○	Tue 7:15pm	21/7	
	Z206SEBN652	○	Wed 1:15pm	22/7	
	Z206SEBN653	○	Thu 2:45pm	23/7	
	Z206SEBN654	○	Sat 4:15pm	25/7	
	Z206SEBN655	○	Sun 10:15am	26/7	

符號 LO = Blended Course 混合上課模式課程：課程分為兩部分，部分堂數學生在遵理課室上課，包括「現場班」、「視像班」、「半現場班」或「四分一現場班」；另外部分堂數學生在遵理網站透過互聯網上「網上課程」。網上課堂為 Lesson 4 及 Lesson 8。
符號○ = Video (視像班)：代表課程由 Mr. Billy Ng 導師預先錄製的教材及以視像形式提供。導師不會親身在課室出現。
有關以上上課形式之詳情，可瀏覽本校網頁「關於我們」之「教育產品說明」。以上課堂每堂為 1 小時 15 分鐘。
以上課程之課堂如需於 9 月後仍要上課，屆時有關課堂將會安排於 4:15pm 後之時段上課。(星期六、日除外)

Billy Ng & his Elite English Team

所有時間和開課日期均有機會改動，請以報名時學費收據上列印的上課日期時間地點為準。
同學必須保留單據按列印的時間地點上堂。報名後如以上資料有改動，校方會以報名人所填寫的聯絡電話作個別通知。
個別課程每區班數有限，如同學未能於原區上課，需安排調堂，有機會要調往較遠分校。
校方不能保證可以安排補上，更不能確保可原區補上，亦不會因同學的個人理由缺課而退回有關學費。
如果因天氣、社會環境、衛生或疫情等情況而無法在原定地點上堂，校方保留權利會將有關課程放上遵理學校網上「學生服務平台」繼續進行教學，所繳學費將不會退還。

推介新生 共慳$800　$3000 報3個課程

升 S.6 English

包含 2 個獨立課程 合共 8 堂 (課程系列參考碼：206SEBN6)

1. 送：*《Writing x SBA: 8 大 Modules 論據全書》及《SBA Spotlight by 5** Students》兩本天書*

2. 2 人(新^舊)或(新新)孖住報或網上使用「推薦碼」**額外加送**：

《Writing 2020 最新設題學 x 隱藏語境》精讀攻略

*(內含*近 3 小時精讀課堂* 及 *9 條全新考評設題範文集*) // (2019、20 最新考評設題法改變)*

原價: $480 // 名額: S4-6 首 500 名

^資助計劃詳請條款及新生定義請參閱學校傳單
*《Writing 2020 最新設題學 x 隱藏語境》精讀攻略登記時間、課堂、筆記安排等將稍後公布

升中六 英國語文【補習課程】					Beacon College
上課地點	參考編號		時間	開課日期	*學費(每4堂)
沙田分校	A206SEBN656	○	Mon 1:15pm	27/7	$740
	A206SEBN657	○	Tue 2:45pm	21/7	
	A206SEBN658	○	Wed 7:15pm	22/7	
	A206SEBN659	○	Thu 1:15pm	23/7	
	A206SEBN660	○	Fri 5:45pm	24/7	
	A206SEBN661	○	Sat 2:45pm	25/7	
	A206SEBN662	○	Sun 5:45pm	26/7	
上水分校	S206SEBN663	○	Mon 7:15pm	27/7	
	S206SEBN664	○	Tue 2:45pm	21/7	
	S206SEBN665	○	Wed 1:15pm	22/7	
	S206SEBN666	○	Thu 5:45pm	23/7	
	S206SEBN667	○	Fri 2:45pm	24/7	
	S206SEBN668	○	Sat 5:45pm	25/7	
	S206SEBN669	○	Sun 4:15pm	26/7	

符號○ = Video (視像班)：代表課程由 Mr. Billy Ng 導師預先錄製的教材及以視像形式提供。導師不會親身在課室出現。
有關以上上課形式之詳情，可瀏覽本校網頁「關於我們」之「教育產品說明」。以上課堂每堂為 1 小時 15 分鐘。
以上課程之課堂如需於 9 月後仍要上課，屆時有關課堂將會安排於 4:15pm 後之時段上課。(星期六、日除外)

Billy Ng & his Elite English Team

所有時間和開課日期均有機會改動，請以報名時學費收據上列印的上課日期時間地點為準。
同學必須保留單據按列印的時間地點上堂。報名後如以上資料有改動，校方會以報名人所填寫的聯絡電話作個別通知。
個別課程每區班數有限，如同學未能於原區上課，需安排調堂，有機會要調往較遠分校。
校方不能保證可以安排補上，更不能確保可原區補上，亦不會因同學的個人理由缺課而退回有關學費。
如果因天氣、社會環境、衛生或疫情等情況而無法在原定地點上堂，校方保留權利會將有關課程放上遵理學校網上「學生服務平台」繼續進行教學，所繳學費將不會退還。

升 S.6 English

包含 2 個獨立課程 合共 8 堂

1. 送：*《Writing x SBA: 8 大 Modules 論據全書》及《SBA Spotlight by 5** Students》兩本天書*

2. 2 人(新^舊)或(新新)孖住報或網上使用「推薦碼」**額外加送**：

《Writing 2020 最新設題學 x 隱藏語境》精讀攻略

*(內含*近 3 小時精讀課堂* 及 *9 條全新考評設題範文集*) // (2019、20 最新考評設題法改變)*

原價: $480 // 名額: S4-6 首 500 名

^資助計劃詳請條款及新生定義請參閱學校傳單
*《Writing 2020 最新設題學 x 隱藏語境》精讀攻略登記時間、課堂、筆記安排等將稍後公布

上課地點	參考編號		開課日期	堂數	*學費
升 S.6 English Summer Course (第一個月)				(課程系列參考碼：206SEBN61)	
網上	206SEBN6187-O	BC	21/7	4	$730
升 S.6 English Summer Course (第二個月)				(課程系列參考碼：206SEBN62)	
網上	206SEBN6288-O	BC	18/8	4	$730

符號 BC =Online 網上課程：代表課程由 Mr. Billy Ng 預先錄製的教材及以視像形式在遵理學校網站透過互聯網提供，這個課程是全線上課程，影片設有觀看期限及次數，不設調堂。
有關以上上課形式之詳情，可瀏覽本校網頁「關於我們」之「教育產品說明」。

速效應用

APPLIED EXAM GRAMMAR & SENTENCE PATTERNS

ALL-IN-ONE

速效。只需4堂，系統化全破四卷

(共2期。每期2堂。每堂2小時)

課程特色

1. 速效。只需4堂，超濃縮系統化全破四卷，全港稀有
2. 與坊間文法課程不同，此速效課程強調「應用」，為100%考考試英文
3. 只教授Paper 1會考核的文法題、Paper 2歷屆門生8大最常犯的文法錯誤主題及Paper 3 Integrated Tasks全港考生極常犯句式結構混淆點
4. 課程內不會像坊間文法教學般以日常生活例子作講解，只會以Paper 1 考評文章曾出現句型x Paper 2歷屆題目句型/極高頻句子作例
5. 派發Past Paper Essence，合集所有歷屆考評局於CE/UE/DSE曾考核的重心文法題目

應用文法內容

Advanced Gerunds & Infinitives
Advanced Conditional Sentences and Subjunctive Mood
Advanced Subject-verb Agreement
Advanced Adjective Clauses
Advanced Noun Clauses
Advanced Participle Phrases
Advanced Adverb Clauses
Advanced Clause Structures

建議報讀對象

a). 升S6並矢志短時間內奠下穩固文法基礎(尤以現在水平約LV 2-5)的同學

b). 升S4/5並希望在DSE準備上全無後顧之憂的同學

Billy Ng & his Elite English Team

所有時間和開課日期均有機會改動，請以報名時學費收據上列印的上課日期時間地點為準。
同學必須保留單據按列印的時間地點上堂。報名後如以上資料有改動，校方會以報名人所填寫的聯絡電話作個別通知。
個別課程每區班數有限，如同學未能於原區上課，需安排調堂，有機會要調往較遠分校。
校方不能保證可以安排補上，更不能確保可原區補上，亦不會因同學的個人理由缺課而退回有關學費。
如果因天氣、社會環境、衛生或疫情等情況而無法在原定地點上堂，校方保留權利會將有關課程放上遵理學校網上「學生服務平台」繼續進行教學，所繳學費將不會退還。

升 S.4-6 English

Applied Exam Grammar & Sentence Patterns

包含 2 個獨立課程 合共 4 堂 (課程系列參考碼：206SEBNB)

升中四至中六 英國語文【補習課程】					Beacon College
上課地點	參考編號		時間	開課日期	*學費(每 2 堂)
元朗正校	Y206SEBNB70	○	Sun 4:15pm	26/7	$580
屯門分校	T206SEBNB71	○	Wed 1:15pm	22/7	
荃灣分校(愉景新城)	D206SEBNB72	○	Sun 6:15pm	26/7	
旺角分校	K206SEBNB73-L	L	Thu 3:30pm	23/7	
將軍澳分校(新都城)	G206SEBNB74	○	Fri 2:30pm	24/7	
九龍灣分校 (淘大商場第四期)	R206SEBNB75	○	Thu 1:00pm	23/7	
大埔分校	P206SEBNB76	○	Sun 1:00pm	26/7	
銅鑼灣分校(怡和街)	Z206SEBNB77	○	Tue 2:45pm	21/7	
沙田分校	A206SEBNB78	○	Thu 4:15pm	23/7	
上水分校	S206SEBNB79	○	Sat 7:15pm	25/7	

符號 L = Live (現場班)：代表 Mr. Billy Ng 每 2 堂於該分校現場教授 1 至 2 堂，課程由導師親自進行，倘課程修讀人次的數目超過一間課室容納量，學生將被分配至其他課室(其他課室)。其他課室的課堂通常透過視像進行。
符號○ = Video (視像班)：代表課程由 Mr. Billy Ng 導師預先錄製的教材及以視像形式提供。導師不會親身在課室出現。
有關以上上課形式之詳情，可瀏覽本校網頁「關於我們」之「教育產品說明」。
以上課堂每堂為 2 小時。課程不足一個獨立課程，學費將按比例計算。

上課地點	參考編號		開課日期	堂數	*學費
升 S.4-S.6 English Applied Exam Grammar & Sentence Patterns (第一個月) (課程系列參考碼：206SEBNB1)					
網上	206SEBNB189-O	BC	21/7	2	$580
升 S.4-S.6 English Applied Exam Grammar & Sentence Patterns (第二個月) (課程系列參考碼：206SEBNB2)					
網上	206SEBNB290-O	BC	4/8	2	$580

符號 BC =Online 網上課程：代表課程由 Mr. Billy Ng 預先錄製的教材及以視像形式在遵理學校網站透過互聯網提供，這個課程是全線上課程，影片設有觀看期限及次數，不設調堂。有關以上上課形式之詳情，可瀏覽本校網頁「關於我們」之「教育產品說明」。

Billy Ng & his Elite English Team

所有時間和開課日期均有機會改動，請以報名時學費收據上列印的上課日期時間地點為準。
同學必須保留單據按列印的時間地點上堂。報名後如以上資料有改動，校方會以報名人所填寫的聯絡電話作個別通知。
個別課程每區班數有限，如同學未能於原區上課，需安排調堂，有機會要調往較遠分校。
校方不能保證可以安排補上，更不能確保可原區補上，亦不會因同學的個人理由缺課而退回有關學費。
如果因天氣、社會環境、衛生或疫情等情況而無法在原定地點上堂，校方保留權利會將有關課程放上遵理學校網上「學生服務平台」繼續進行教學，所繳學費將不會退還。

升 S.4-6 English

Paper 2 x Paper 4 一堂。完爆百搭活動建議。論

合共 1 堂 **(課程系列參考碼：206SEBNA)**

內容:

1. *Paper 2 Writing: 演繹極高頻* ***Making Suggestions*** *題型****拋離同門絕技***
2. *Paper 4 Speaking: 攻克極高頻題型****完勝論據***

*送:****《Paper 2 Social Issues x Debating 百搭用字用句聚》***

(曾報讀 2018-19 年度復話節 One-day "Plan A: Paper 2 x Paper 4 完勝。建議設題共通點" 不必報讀)

B Class 重溫課程

上課地點	參考編號		開課日期	堂數	*學費
升 S.4-S.6 English Paper 2 x Paper 4 一堂。完爆百搭活動建議。論				**(課程系列參考碼： 206SEBNA)**	
網上	206SEBNA86-O	BC	6/7	1	$350

符號 BC =Online 網上課程：代表課程由 Mr. Billy Ng 預先錄製的教材及以視像形式在遵理學校網站透過互聯網提供，這個課程是全線上課程，影片設有觀看期限及次數，不設調堂。
有關以上上課形式之詳情，可瀏覽本校網頁「關於我們」之「教育產品說明」。

Be a Billian of Brilliance
We Inspire . We Shine . We Lead

大幅拋離。始於眼光 ｜ 戰績 • 完美 • 領先

贏一世

揀啱補習

2021年，別讓自己後悔
LV 5/5*/5，我們，承傳，屈機**
來年的你，定會感謝現在拚命的你
Every accomplishment starts with the decision to try.

“*Be a Billian of Brilliance*
We Inspire . We Shine . We Lead”

BILLY NG

Scan me

BILLYNGENG
BILLIAN.BRILLIANCE
(學英文必FOLLOW!)

BILLY NG VI
WWW.FACEBOOK.COM/BILLY.NG6.ENG.08

BILLY NG FANS PAGE
WWW.FACEBOOK.COM/BILLYNGENG

ALL READING MATERIALS INCLUDING BUT NOT LIMITED TO HANDOUTS AND NOTES, VIDEO AND AUDIO RECORDING IN ANY FORM PROVIDED BY BEACON COLLEGE ARE FOR THE PERSONAL USE OF THE STUDENTS CURRENTLY STUDYING IN BEACON COLLEGE AND ARE THE PROPERTY OF BEACON COLLEGE LIMITED. STUDENTS ARE REQUIRED TO FORTHWITH RETURN THE SAME UPON REQUEST BY BEACON COLLEGE LIMITED. NO PART OF THE SAME MAY BE REPRODUCED, REPRINTED, RESOLD, AUCTIONED, PUT ON RENTAL SUBSCRIPTIONS, STORED IN A RETRIEVAL SYSTEM, OR TRANSMITTED, IN ANY FORM OR BY ANY MEANS ELECTRONIC, MECHANICAL, PHOTOCOPYING, RECORDING, OR OTHERWISE WITHOUT THE PRIOR WRITTEN PERMISSION OF BEACON COLLEGE LIMITED. ALL RIGHTS (INCLUDING COPYRIGHTS) OF THE SAME ARE RESERVED.

遵理學校以任何形式供提供的筆記、講義、閱讀資料、錄音及視像教材，包括供學生個人在遵理學校修讀期間使用，乃屬遵理學校有限公司的財產，遵理公司要求，學生須即時將所有筆記、講義、其他課程閱讀資料、錄音及供視像教材交還予遵理學校，所有遵理學校供的筆記、講義、閱讀資料、錄音及供視像教材任何部份（包括文字、圖片、錄音及供電導等），將事前未獲公司的書面允許，不得用任何方式抄錄、翻印、轉載、轉售、拍賣、或租用等等，亦不得將一切複製權利（包括版權）。

ALL RIGHTS RESERVED LEGAL PROCEEDINGS (WHETHER CIVIL OR CRIMINAL) BE COMMENCED IN CASE OF UNAUTHORIZED REPRODUCTION. (違者不責，翻印必究。)

銅鑼灣 (怡和街)	銅鑼灣 (遵理 兒童教育)	旺角	九龍灣 (海大商場 二期)	九龍灣 (海大商場 四期)	荃灣 (D PARK)	沙田	將軍澳 (新都城)
ED 559644	ED 600210	ED 524875	ED 575798	ED 598798	ED 558907	ED 595667	ED 548510

屯門	元朗	大埔	上水	旺角 BEACON (EDUCATION) CENTRE	太子 (遵理 兒童教育)	太子 (多元 學習中心)	油麻地 (遵理 學習中心)
ED 533670	ED 28910	ED 561770	ED 609412	ED 595659	ED 607924	ED 612316	ED 610119

2474 4267
6966 5555
www.beacon.com.hk
遵理學校 Beacon College