College BEACON® 遵理學校

香港教育大學權威調查
92.3%遵理學生成績進步考試更高分*

精英匯集團控股有限公司成員（上市編號：1775）

連續5年 全港第一
2022，繼續完勝
最多5-5**^
真戰績、稱霸五年篇^
最佳的課程，留給最有眼光的同學。
真戰績
2014-2021 DSE 連續8年 全港No.1
超神級狀元7科5**之師+
最新2021年DSE放榜全港最多5至5**學生選報^
2020年DSE放榜全港最多5至5**學生選報^
2019、18、17年DSE放榜全港最多5至5**學生選報^
^截至2021年8月20日，以在同類型教育機構(以連續式經營，以中學補習為主要業務的私營教育機構，6間分校或以上) 任職DSE英文科導師的公開宣傳資料作參考，Billy Ng連續五年最新DSE成績公布 (2017、2018、2019、2020、2021年) 每年在英文科考獲5至5**學生總和均為全港最多。
+根據2014、2015、2016、2017、2018、2019、2020及2021年各大傳媒公開7科5**狀元名單及選理學校統計，連續8年皆有7科或以上5**狀元是BILLY NG學生，並有報讀付費課程。
全部均為近年最新戰績
補習，一切只是為了入U
補習老師空泛的宣傳口號太多，永遠只有戰績不會騙人。

自覺「底差」的同學

你知道 升2個Grades GRADES 多困難嗎？

每年近乎全部單位數

2017年香港考試及評核局香港中學文憑考試重考生成績分析

2016 \ 2017	5**	5*	5	4	3	2	1	U	總數 Total
5**	4								4
5*	5	11	9	3		2			30
5	4	20	55	27		1			107
4	→	5	75	355	73	4	1		513
3	4升5*		1	177	690	133	7	4	1 012
2				3	304	1 298	152	13	1 770

2018年香港考試及評核局香港中學文憑考試重考生成績分析

2017 \ 2018	5**	5*	5	4	3	2	1	U	總數 Total
5**	5	3					1		9
5*	6	9	5				1		21
5	1	11	30	19	2		1		64
4		7	37	184	47	5	2		282
3				86	385	53	3		527
2		2升4	→	2	340	900	69	4	1 315

2020年香港考試及評核局香港中學文憑考試重考生成績分析

2019 \ 2020	5**	5*	5	4	3	2	1	U	總數 Total
5**	3								3
5*	5	7	5	3					20
5	→	2	19	21	14	1			57
4		5	61	154	11	2	1		234
3			6	133	249	23			411
2				10	407	679	22	1	1 119

5升5**

將不可能變成可能 ...

全年報讀Plan B 速效大進步

(速效升Grades)課程* 速效大進步

以前覺得Paper 3就咁背下formats就ok，上完Billy堂先知Paper 3真正玩法，而且非常針對香港學生弱點例如Integrated language

FELIX

5 -> 5**
Overall 急升2Grades

英文底好只係喺vocab句型有優勢，但好多時都未必完全中到marking。Billy教到我好多考評局隱藏嘅rules，令我可以將英文底發揮到淋漓盡致

ANNA

5* -> Straight 5**
Paper 3 急升2Grades

Billy教到我點喺考試包裝我嘅答案，令marker覺得我比較似高grade人寫出嚟嘅作文。Paper 3亦都教到我點樣寫一篇連貫性高嘅文，比其他英文底差嘅人有好大優勢

GRAPE

2 -> 4
Overall 急升2Grades

Billy會派發大量5+同學真跡，令我在Paper 3學format及一般英文根基不太好同學表現較差的tone & appropriacy在長足的進步

ADAN

4 -> 5*
Overall 急升2Grades

Billy每月派發實用Language天書，教Paper 3搵Points同Language非常有系統。仲有我會堅持瘋狂交文，Billy's Team嘅評語極度詳細

TOMMY

2 -> 4
Overall 急升2Grades
近乎 4卷全升2Grades

Billy每月教授嘅Language Master盡攬不同Synonyms (同義字) 及Thematic Vocabulary。Billy亦會派發5+同學大量真跡，令我可以對比自己應用skills的不足

AARON

4 -> 5*
Overall 急升2Grades

自覺"底差"的同學，看到希望嗎？

*Tommy及Adan同學在2018-19年度報讀了整年Billy常規Plan B付費課程。@根據香港考試及評核局香港中學文憑考試重考生成績分析

專業教學 x 水平指標性 完勝

連續6年

英文科模擬試
全港最多考生選報*

2015年

BILLY在**缺乏任何大型宣傳下，以千人之勢**進駐九龍灣國際展貿中心舉辦大型模擬試，威震全行

2016年

BILLY加盟大型補習社首年，移師到九龍灣國際展貿中心最大會場Star Hall舉辦2016決戰九展模擬試暨5星星同學分享會。

2月13及14日兩場#共近2,000名額開售後僅三天即告售罄，破盡紀錄，全港見證

2017-2021年

BILLY舉辦之模擬試均為**全港最多考生選報***

Billy 2020、2019年**更破盡紀錄**，Mock Exam每年各約有

近**260間全港不同banding日校**報考(接近**全港5x%**)^，

指標性實為**全港首屈一指**。

*截至2021年8月20日，以在同類型教育機構(以連鎖式經營、以中學補習為主要業務的私營教育機構，6間分校或以上) 任職DSE英文科導師的公開宣傳資料作參考，Billy Ng英文科2016、2017、2018、2019、2020及2021年在會展或九展舉行 (2021因疫情安全線故於分校及在家應考) 的模擬試為最多學生選報英文科模擬試。

#由於未有單一場地能容納近2,000人同場考試，故是次模擬試分為2月13及14日進行，兩日的考試安排及試卷內容完全相同。

報讀指引篇

最佳完成課程方法

月份	S34	S5	皇牌S6
21年9月	S34 King's Regular Course (共11期) + 另設有不同附加 Advancement Courses: (可因應自己需要及能力報讀)	S5 King's Regular Course (共11期) + 另設有不同附加 Advancement Courses: (可因應自己需要及能力報讀)	S6 King's Regular Course (共8期) (Elite 或 升Grade) & 9月必報一堂 超精讀《考評P1 x P2「拆句 x 語感」Exam Focus》 (詳情可參閱此章程時間表部分) + 另設有不同 重點精華附加Advancement / Pick-up Courses: (可因應自己需要及能力報讀)
21年10月			
21年11月			
21年12月			
22年1月			
22年2月	例如9月 誓奪5+ 《Exam Language Proficiency》 語感課程 (詳情可參閱此章程最後頁數)	例如9月 誓奪5+ 《Exam Language Proficiency》 語感課程 (詳情可參閱此章程最後頁數)	例如9月 誓奪5+ 《Exam Language Proficiency》語感課程 (詳情可參閱此章程最後頁數) + S6 King's Oral Core Skills Workshop
22年3月			
22年4月			
22年5月	S34 All-in-one Super Intensive Course	S5 All-in-one Super Intensive Course	

報讀必須留意事項

1. 2014、15、16、17、18、19、20、21年大部分DSE No.1超神級狀元 (7科5**暨英文Straight 5**)及2012-21年大量神級狀元及5級或以上同學皆同時完整報讀King's Regular Course及King's Oral Skills Workshop，課程分別所授內容並不重複

2. 以上核心課程以外的其他課程資料，請留意Billy / 學校於稍後時間公布的資訊

比較過，你便明白為何Billy會成為
連續8年多位科5**超狀元信心之選+

揀補習 Struggle篇

比較項	BILLY NG
戰績 (揀補習極客觀準則) (大合照證據在前頁)	1. 最新2021、20、19、18、17連續5年DSE放榜 全港最多5-5**學生選報英文科名師^ 2. 2014、15、16、17、18、19、20、21連續8年DSE No.1 超神級狀元 (7科5**) 之師*，真正信心之選
速效升 Grades	1. 最新近年如2021及多屆DSE多位急升2 Grades (5 > 5** / 4 > 5* / 2 > 4) 自修生/ retaker之選#，全港罕見 (近年全港只有約單位數字)# 2. 甚至於最新2021年教出升至Straight 5**的retaker#
考評真實資料數據庫	1. 課程共派發數百篇5**狀元真跡考評答卷 2. 所授技巧以PP為準
配套	1. 確保每年更新、極精簡，低成本高效益，同學用最少時間可讀最多的重點 2. 著重鞏固及加強，幾乎每月派發天書及加固練習，質量並重 (可參閱配套篇)
課程濃縮度	1. 盡量堅持濃縮，皇牌課程1星期1堂，同時減輕同學的經濟負擔及時間投入情況下，仍有力助同學奪取LV 5+ 2. 設有大量網上免費補課，額外鞏固堂上學習內容
訓練	1. 免費改文，並附有一系列的詳細評語 (示意圖可參閱配套篇)

V.S

揀岩補習・贏一世

^連續2014年8月20日-公布同期參加香港中學文憑試(DSE)考生英文科名師中，Billy Ng的學生獲得最多5-5**學生選報英文科名師的人數。(2014年:20位;2015年:23位;2016年:20位;2017年:19位;2018年:20位;2019年:20位;2020年:20位;2021年:20位)

*連續2014年8月20日-公布同期參加香港中學文憑試(DSE)考生英文科名師中，Billy Ng的學生獲得DSE英文科7科5**或以上的人數最多。(2014年:7位;2015年:8位;2016年:7位;2017年:8位;2018年:7位;2019年:7位;2020年:7位;2021年:7位)

#2015年香港中學文憑考試英文科試卷考生表現分析報告指出，2015年香港中學生只有0.6%考生取得5**，2020年香港中學文憑考試報告指出只有0.5%考生取得5**，2021年香港中學文憑考試報告指出只有0.4%考生取得5**。Billy Ng的學生每年都有約單位數字的retaker取得5**，甚至有retaker連續兩年取得5**。

+連續2014年8月20日-公布同期參加香港中學文憑試(DSE)考生英文科名師中，Billy Ng的學生獲得最多5-5**學生選報英文科名師的人數。(2014年:20位;2015年:23位;2016年:20位;2017年:19位;2018年:20位;2019年:20位;2020年:20位;2021年:20位)

信真相

真級口碑篇

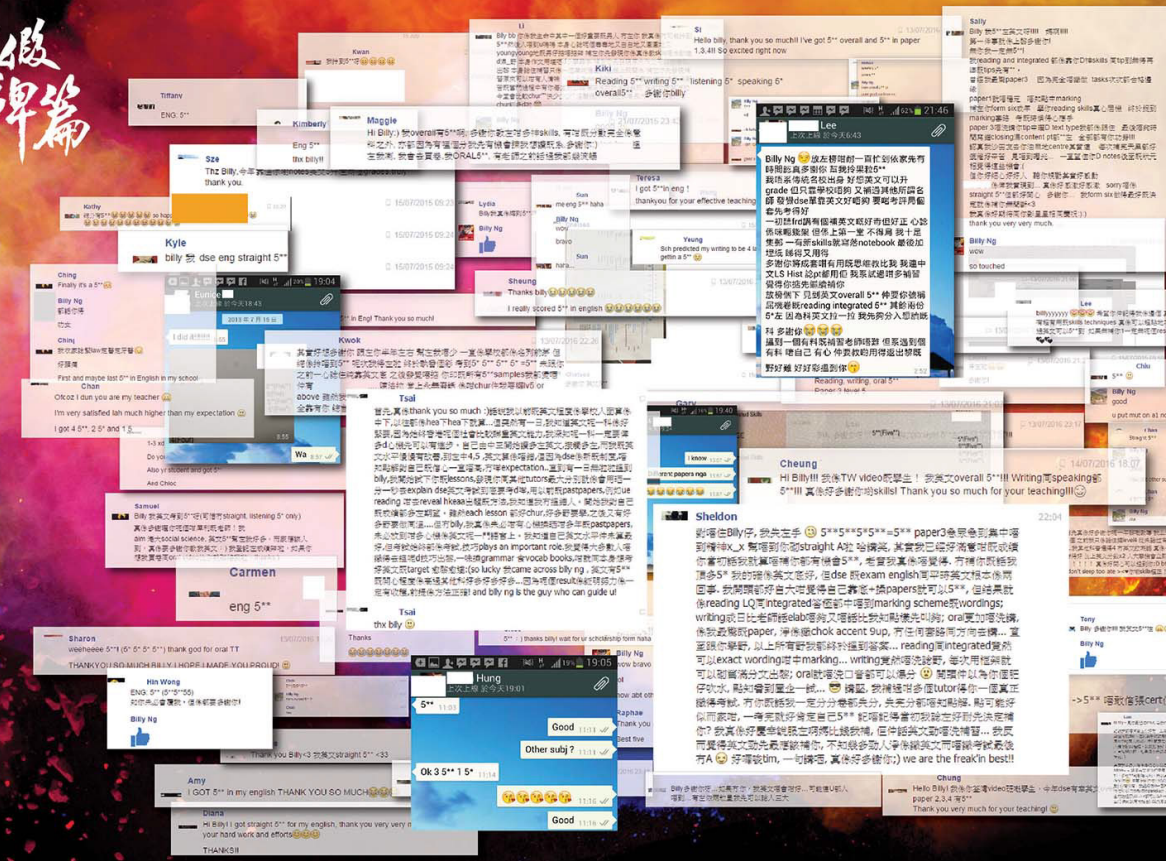

看見你的師兄師姐嗎?
門生真正公開試放榜後
留言力證神級教學!

以上同學全部於公開試真正成功奪取LV 5**，**留言具絕對參考性**，
亦全部有成績單副本紀錄。**絕不**像其他補習老師渾水摸魚，
只以**「上堂後激讚但公開試後潛水」學生留言**作傳單內容

DSE實力測試篇

以上神級戰績及口碑鐵證
尚未能給你1000%信心?NVM,
就黎對自己實力作一個測試吧!

10條有關DSE ENGLISH的技巧測試

題目	正確(T)	錯誤(F)
1. Paper 1 Reading Long Questions答案不能直抄原文用字		
2. Paper 1 Reading Topic Sentence及Small Conclusion在DSE近年卷別的主要考評作用在於協助理解段落大意(Main Idea)		
3. Paper 2 Writing如犯超過20多 grammatical mistakes就不可以問鼎5**		
4. Paper 2 Writing每年也有指定設題公式,points及arguments因此可以是背的,而背出5**+21/21 (BOTH Parts A & B)滿分		
5. Paper 3 Listening & Integrated Extended Tasks需要深厚的英文根基才可完全中晒所有Points		
6. Paper 3 Listening & Integrated Extended Tasks如想奪取5**就要爆2-3倍字數		
7. Paper 3 Listening & Integrated Extended Tasks不能直抄Data File用字		
8. Paper 3 Listening & Integrated Extended Tasks一定要熟背不同文體格式		
9. Paper 4 Speaking擁有極度港式毒男口音,仍可5**		
10. Paper 4 Speaking可以講廢Points (即沒有論據 / 沒有例子 / 沒有邏輯等) 奪5**		

Billy's Ans: F F F T F T F F T T

! 如果你未能100% 準確回答以上問題,
代表你英文前景多暗淡,奪取5級或以上成績/入讀大學機會甚為渺茫。 **!**

因此
請立即前往

▼

& His Elite English Team

BILLY NG

KING'S REGULAR COURSE

挽救自己前途

速效 . 精簡 . 升Grades奪5+

以上問題答案,絕非吹水之作,
Billy連續多年DSE創出真**冠絕戰績**[*]及教出7科5**暨英文Straight 5**可見一斑。

最重要的是,Billy堂上亦會以**堂上會以大量歷屆神級5****
滿分真跡作佐證及詳細解釋考評機構設題模式。

*截至2021年8月20日*以在同類型教育機構(以連鎖式經營、以中學補習為主要業務的私營教育機構*6間分校或以上)往績DSE英文科導師的公開宣傳資料作參考*Billy Ng連續五年最新DSE成績公布 (2017、2018、2019、2020、2021年) 每年在英文科考獲5至5**學生總和均為全港最多。

誤認篇

您，以為DSE英文科是這樣嗎？

認真，你便輸了。

MISCONCEPTION 1:

我英文(太)勁/讀傳統名校，**沒有補習的必要**

TRUTH

- 假設**英文不幸失手**的話，你的競爭優勢便會**蕩然無存**。(每年有很多英文底好同學有能力競爭5**，但最後只有約500多人成為大贏家)
- 對生字/句構/文法均有良好掌握的你，需要的是:**突破**，而**不是繼續泥足深陷地學習永無止境地多的生字/句構**，並在每份卷別穩奪5**
- Billy於2014、15、16、17、18、19、20、21年**連續8年**教出DSE **No.1超神級狀元** (7科5**暨英文Straight 5**)，絕為**狀元信心保證+**

MISCONCEPTION 2:

我英文很差/讀中文中學的我，

輸在起跑線上，好成績機會不是屬於我的

TRUTH

- 不。你還有一年時間追。追Vocab句式你可能趕不及。但**追技巧/思維? 時間多的是**
- Billy於最新近年如2021及多屆DSE教出**多位急升2 Grades (5 > 5** / 4 > 5* / 2 > 4)自修生/ retaker#，全港罕見** (近年全港只有約單位數字)©。亦於歷年教出多位由**LV 4升至LV 5* / Straight 5*的重讀生**，更有多位**重讀生跳升至5****
- Billy甚至於最新2021年教出**升至Straight 5**的retaker#**
- 2012年教出 **Overall 5**的band 2中文中學同學** (Writing更屈爆機於Parts A & B在**兩位markers手上皆取得21/21**，成為DSE Writing No.1)
- Billy於2013、15、16、17年均破紀錄地教出**多位來自中文中學 / 非band 1中學的Overall 5****

MISCONCEPTION 3:

補英文 =**不斷學習艱深生字/句構/文法概念**

TRUTH

- DSE已不同UE，在設題的過程中，**不會要求考生懂得太艱深的文法/句構等**(絕不吹水，Billy會以**大量歷屆 5**考生真實答卷**作佐證)
- 不斷停留**背誦海量的生字**，對整個DSE卻是一個**負擔**。別忘記，你尚有其他最少6科要讀 ...
- 筆記及堂上內容最重要精而簡，符合「**低成本高效益**」精神，**適量的高頻生字**已足於考取佳績
- 你的**時間是極度有限**的。在你努力深研文法句構的同時，你的**對手已經開盡turbo學習exam skills**以應付**每年設題學如出一徹**的試卷

你輸不起

在香港讀書

*根據2014*2015*2016*2017*2018*2019*2020及2021年各大傳媒公開7科5**狀元名單及遊理學校統計*連續8年皆有7科或以上5**狀元是BILLY NG學生*並有報讀付費課程。
@根據香港考試及評核局香港中學文憑考生成績分析
#截至2021年8月20日網上成績登記系統及電話調查紀錄計算*升Grades同學成績單全部有副本作記錄*並有報讀付費課程。

突破配套篇

神級狀元 x 港大中大英文一級榮譽^學術團隊

完美配套 . 課後支援 . 貼心打造

BILLY教學態度認真嚴謹，學術團隊由來自**港大中大英文系一級榮譽^**榮譽畢業的尖子及所有**文憑試 / 高考 / 會考一take過全考獲5** (DSE) / A (UE) / 5* (CE) 神級狀元**組成。當中包括2012、14年DSE No.1超神級狀元 **(7科5**暨英文Straight 5**)**、歷屆 DSE大量英文**Straight 5**狀元**、歷屆 DSE多位 6粒5**狀元 (英文5**)、5粒5**狀元 (英文5**) 及AL 4A狀元 (英文UE A)，鑄造最強的筆記及配套。班底之盛，冠絕全港。

BILLY NG & His Elite English Team 承諾給你，最好的

1. **免費批改**Paper 2 Writing及Paper 3 Integrated Tasks服務，採用行內極稀有的評分方法，全部運用**考評機構公開試發佈的Exemplars內的Comments作評卷準則**，並附有一系列的**詳細評語**，並不只是“求其tick幾tick俾個grade”

2. 不惜工本製作**100% Exam-oriented配套**，於每月不同課程派發《Sample Essay Collection》(內含大量2012-21年神級5**狀元 (如已入讀HKU LLB / BBA (Law) / MBBS等同學) 考評真跡及親筆撰寫的文章)、《Super Example Collection》、《Big News & Extra Reading Materials》、《Collocation Bank》、《Phrase Bank》、《Idiom Bank》、《Proverb & Saying Bank》、《Idea Booster》、《神技特訓冊》、Mock Papers、Speaking Mock Practice及各式各樣的天書及Language Drills等等

3. 舉辦**大型最高真實感 + 參考價值的Mock Exams (Papers 1-4)及Mock Analysis**，Mock Papers題目保證遵從近年考評機構設題學，絕不採用出版商 / Past Papers試卷，務求令同學完全掌握實戰感覺，作出最精密的改善

4. **每年花費大量時間更新筆記內容及排版**，包括第一手時事議題、真實考生不同等級答卷、及考評評分準則等等

5. 網上**全天候FB / IG問書服務**，短時間內回答同學疑難

^至2018年6月，所有Billy Ng全職學術團隊成員均畢業於香港大學及香港中文大學英文系，並全部以一級榮譽佳績畢業

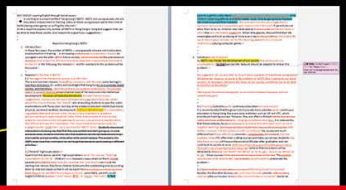

爆詳細批改作文，並不只是“求其tick幾tick俾個grade”

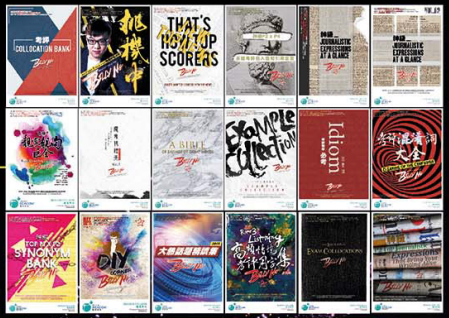

每月天書，全方位加固同學學習進度

神技特訓

題型排版仿真度極高的最新 Mock Paper

筆記盡用表格，方便溫習。
減少同學消化冗長英文段落，盡吸技巧精華

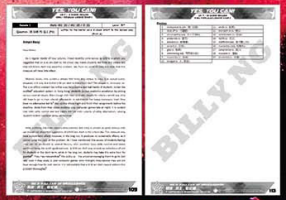

範文排版清晰，中英深字對照

課程內容篇

Course Content

S34整年課程內容總覽

S34課程今年將進行超爆突破性改革，筆記全面重新撰寫改善。承傳近年冠絕DSE奪5**/5*/5率戰績，S34課程除了教授考試英文同時，亦會為同學在Papers 1-4奠下穩固的語文基礎，從而銜接S6課程 (BILLY S6課程會直接以極度skill-oriented的型式教學)。目的只有一個: 令同學於2024/25年DSE順利奪取5**/5*/5，進而入讀大學心儀的學系/神科。

！每月會於不同課程定時派發神級配套/天書及歷屆DSE神級5狀元考評真跡，詳情可參閱神級配套篇**

Paper 1 (Reading):

- 升S6前率先教授不同題型技巧 (包括Literary Devices / Main idea / Short Questions / Giving Comments / Context Matching / View Justification / Connotation and Denotation / Implication / Sentence Matching / Reference / Chronological Orders / Open Cloze / MC-Cloze / Summary Cloze / Proofreading / Synonyms & Antonyms等)
- 介紹不同種類考評文體特色 (如feature article / academic writing / autobiography等)
- 拆解考評句構學，令同學遇到深的文章時，處變不驚
- 傳授Skimming及Scanning秒速捉緊主旨大意及破解近年文章深字技巧
- 提供Reinforcement Drills加固練習及Must-learn詞彙大典

Paper 2 (Writing):

- 以坊間罕見的考評熱門主題式教學，包攬所有高頻Topics，分析2024 DSE最新趨勢之餘，同時令同學全面掌握在公開考試極高頻使用的vocabulary / synonyms / expressions / phrases / sentence patterns / collocations / idioms / slang / confusing words
- 拆解不同熱門文類 (包括Persuasive / Transactional / Argumentative / Expository / Narrative & Descriptive / Reflective / Situational / Pictorial Writing等) 技巧，由審題、時間分配、諗point、組織、論證、至行文及語氣等全面覆蓋
- 深入剖析2012-21年神級5**狀元 (如已入讀HKU LLB / BBA (Law) / MBBS等同學) 滿分真跡寫作思維及技巧，坊間罕見
- 傳授不同Advanced Writing Skills，令同學建立優秀的寫作風格
- 剖析考評設題方向，全面預測2024 DSE Hot Topics

Paper 3 (Listening & Integrated Skills):

- 率先披露秒速掌握錄音重點及閱讀Data File法則，在佔分最重的卷別及早建立正統考評思維
- 秒速踢爆Data file快、狠、準中points神技，並高清演繹考評語氣 (style & tone) 要求
- 拆解不同熱門文體格式技巧
- 剖析Part A不同必問題種技巧，並教授Part A Advanced Note-taking Skills，令同學“聽唔切 / 抄唔切 / 唔識寸”都可命中marking
- 完美破解考評Commonly Misspelled Words (常串錯字)、Easily Confused Words (常混淆詞) 及Homonyms (同音異字)
- 提供Reinforcement Drills加固練習及Must-learn詞彙大典

Paper 4 (Speaking):

- 教授Advanced Note-taking Skills，令你在preparation time奠定領先基礎
- 教授不同Group Discussion實用技巧，並鞏固說話思維 (如Brainstorming / Leading / Turn-taking / Elaborating / Transition / Questioning等)
- 獨門教授Individual Response設題學百搭框架
- 踢爆Individual Response (IR)「貼題目」神技，令你在1分鐘IR能及早預備
- 提供百搭論點攻防論據、靚字靚句
- 逐一破解考評Commonly Mispronounced Words

真正．領先起步．贏在起跑線上

*課程實際內容可能會因應導師教程而改動

*課程實際內容可能會因應導師教程而改動

20/6/2022 18:04 ver.16

Billy Ng & his Elite English Team

所有時間和開課日期均有機會改動，請以報名時學費收據上列印的上課日期時間地點為準。
同學必須保留單據按列印的時間地點上堂。報名後如以上資料有改動，校方會以報名人所填寫的聯絡電話作個別通知。
個別課程每區班數有限，如同學未能於原區上課，需安排調堂，有機會要調往較遠分校。
校方不能保證可以安排補上，更不能確保可原區補上，亦不會因同學的個人理由缺課而退回有關學費。
如果因天氣、社會環境、衛生或疫情等情況而無法在原定地點上堂，校方保留權利會將有關課程放上遵理學校網上「學生服務平台」繼續進行教學，所繳學費將不會退還。

孖住報 合共減$600　**新科目半價計劃**　**1舊生+2新生**(或3位新生) 每人該期只需$300

S.3-S.4 English (課程系列參考碼：215EBN5)

包含 11 個獨立課程 合共 44 堂

另送 *全新考評* 贈書:

《學霸用字: The Power of Journalistic Vocabulary》

(內含外國權威報紙 Journalists 使用的精準及高階用字，秒速提升 Paper 2 Writing 及 Paper 4 Speaking 水平)

若個人報讀常規課程，並同時報讀附加課程誓奪 5+《Exam Language Proficiency》，亦可額外獲贈《超精華。2021 考評時事話題攻防》，時間表見後頁

孖住報 (舊新/新新)[@]或網上使用「推薦碼」 享常規共慳$600[@]外，

// 額外加送 // 《超精華。2021 考評時事話題攻防》

(針對近年考評特別喜愛年青人新潮時事，如 2021 電動車 / KOL vs 傳統明星公信力、2020 一點心 / 怪獸大廈打卡 / 奧運會項目增減問題、2019 Twitter / 年輕人文化渠道等，此攻防內含 2021 年本地世界考評熱門話題論點、例子及用字，一學即用!)

[@]資助計劃詳請條款及新生定義請參閱學校傳單，惟**換領贈品新生定義**為自 2021 年 7 月 1 起之後未曾報讀過遵理學校及英皇教育 Billy Ng 任何付費課程 (只報讀 One-Day Free Course 或$100 或以下的體驗課程也合乎資格)/ 以上重要配套及內容稍後不會再派發及講授 // 換領詳情請留意課堂指示及安排

中三至中四　英國語文【補習課程】　Beacon College

上課地點	參考編號		時間		*學費(每 4 堂)
元朗正校	Y215EBN501-L	L	Wed	5:45pm	$810
荃灣分校 (愉景新城)	D215EBN508-L	L	Sat	12:45pm	
旺角分校	K215EBN513-L	L	Thu	5:45pm	
網上	Y215EBN502	○	Tue	5:45pm	$800
	Y215EBN503	○	Thu	5:45pm	
	Y215EBN538	○	Fri	5:45pm	
	Y215EBN544	○	Sat	2:45pm	
	Y215EBN504	○	Sun	1:15pm	
	T215EBN505	○	Tue	5:45pm	
	T215EBN506	○	Sat	10:15am	
	T215EBN507	○	Sun	4:15pm	
	D215EBN509	○	Mon	5:45pm	
	D215EBN510	○	Wed	5:45pm	
	D215EBN512	○	Sun	10:30am	
	K215EBN515	○	Wed	5:45pm	
	K215EBN516	○	Sat	11:45am	
	K215EBN517	○	Sun	2:45pm	

符號 L = Live (現場班)：代表 Mr. Billy Ng 每 4 堂於該分校現場教授 3 至 4 堂，課程由導師親自進行，倘課程修讀人次的數目超過一間課室容納量，學生 將被分配至其他課室('其他課室')。其他課室的課堂通常透過視像進行。
符號○ = Video (視像班)：代表課程由 Mr. Billy Ng 導師預先錄製的教材及以視像形式提供。導師不會親身在課室出現。
有關以上上課形式之詳情，可瀏覽本校網頁「關於我們」之「教育產品說明」。以上課堂每堂為 1 小時 15 分鐘。

*所有收費以收費証明書所列為準，差額(如有)由遵理學校助學基金及有關講師資助。

20/6/2022 18:04 ver.16

Billy Ng & his Elite English Team

所有時間和開課日期均有機會改動，請以報名時學費收據上列印的上課日期時間地點為準。
同學必須保留單據按列印的時間地點上堂。報名後如以上資料有改動，校方會以報名人所填寫的聯絡電話作個別通知。
個別課程每區班數有限，如同學未能於原區上課，需安排調堂，有機會要調往較遠分校。
校方不能保證可以安排補上，更不能確保可原區補上，亦不會因同學的個人理由缺課而退回有關學費。
如果因天氣、社會環境、衛生或疫情等情況而無法在原定地點上堂，校方保留權利會將有關課程放上遵理學校網上「學生服務平台」繼續進行教學，所繳學費將不會退還。

孖住報 新科目 合共減$600 半價計劃　1舊生+2新生 (或3位新生) 每人該期只需$300

S.3-S.4 English (課程系列參考碼：215EBN5)

包含 11 個獨立課程 合共 44 堂

另送 *全新考評* 贈書:

《學霸用字: The Power of Journalistic Vocabulary》

(內含外國權威報紙 Journalists 使用的精準及高階用字，秒速提升 Paper 2 Writing 及 Paper 4 Speaking 水平)

若個人報讀常規課程，並同時報讀附加課程誓奪 5+《 Exam Language Proficiency》，亦可額外獲贈《超精華。2021 考評時事話題攻防》，時間表見後頁

孖住報 (舊新/新新)[@]或網上使用「推薦碼」 享 **常規共慳$600**[@]外，

// 額外加送 // 《超精華。2021 考評時事話題攻防》

(針對近年考評特別喜愛年青人新潮時事，如 2021 電動車 / KOL vs 傳統明星公信力、2020 一點心 / 怪獸大廈打卡 / 奧運會項目增減問題、2019 Twitter / 年輕人文化渠道等，此攻防內含 2021 年本地世界考評熱門話題論點、例子及用字，一學即用!)

[@]資助計劃詳請條款及新生定義請參閱學校傳單，惟**換領贈品新生定義**為自 2021 年 7 月 1 起之後未曾報讀過遵理學校及英皇教育 Billy Ng 任何付費課程 (只報讀 One-Day Free Course 或$100 或以下的體驗課程也合乎資格)/ 以上重要配套及內容稍後不會再派發及講授 // 換領詳情請留意課堂指示及安排

中三至中四　英國語文【補習課程】　Beacon College

上課地點	參考編號		時間		*學費(每 4 堂)
網上	G215EBN519	○	Tue	5:45pm	$800
	G215EBN520	○	Thu	5:45pm	
	G215EBN521	○	Sun	10:15am	
	E215EBN523	○	Thu	5:45pm	
	E215EBN524	○	Sat	2:45pm	
	E215EBN525	○	Sun	11:45am	
	Z215EBN526	○	Wed	5:45pm	
	Z215EBN528	○	Sat	10:15am	
	Z215EBN529	○	Sun	2:45pm	
	A215EBN530	○	Mon	5:45pm	
	A215EBN531	○	Wed	5:45pm	
	A215EBN533	○	Sat	1:15pm	
	A215EBN545	○	Sun	1:15pm	
	S215EBN536	○	Sat	2:45pm	
	S215EBN537	○	Sun	1:15pm	

符號○ = Video (視像班): 代表課程由 Mr. Billy Ng 導師預先錄製的教材及以視像形式提供。導師不會親身在課室出現。
有關以上上課形式之詳情，可瀏覽本校網頁「關於我們」之「教育產品說明」。
以上課堂每堂為 1 小時 15 分鐘。

*所有收費以收費証明書所列為準，差額(如有)由遵理學校助學基金及有關講師資助。

Billy Ng & his Elite English Team

所有時間和開課日期均有機會改動，請以報名時學費收據上列印的上課日期時間地點為準。
同學必須保留單據按列印的時間地點上堂。報名後如以上資料有改動，校方會以報名人所填寫的聯絡電話作個別通知。
個別課程每區班數有限，如同學未能於原區上課，需安排調堂，有機會要調往較遠分校。
校方不能保證可以安排補上，更不能確保可原區補上，亦不會因同學的個人理由缺課而退回有關學費。
如果因天氣、社會環境、衛生或疫情等情況而無法在原定地點上堂，校方保留權利會將有關課程放上遵理學校網上「學生服務平台」繼續進行教學，所繳學費將不會退還。

S.3-S.4 English

包含 11 個獨立課程 合共 44 堂

$2800 報4個單元

B Class 課程

此只供停課期間新生插班報讀;舊生請報讀原本停課前班別

上課地點	參考編號	開課日期	堂數	*學費
S.3-S.4 English (第 5 個月)		**（課程系列參考碼：215EBN55）**		
網上	O215EBN5540-5-O BC	5/2	4	$800
S.3-S.4 English (第 6 個月)		**（課程系列參考碼：215EBN56）**		
網上	O215EBN5641-6-O BC	5/3	4	$800
S.3-S.4 English (第 7 個月)		**（課程系列參考碼：215EBN57）**		
網上	O215EBN5742-7-O BC	2/4	4	$800
S.3-S.4 English (第 8 個月)		**（課程系列參考碼：215EBN58)**		
網上	O215EBN5843-8-O BC	30/4	4	$800
S.3-S.4 English (第 9 個月)		**（課程系列參考碼：215EBN59)**		
網上	O215EBN5946-9-O BC	7/5	4	$800
S.3-S.4 English (第 10 個月)		**（課程系列參考碼：215EBN510）**		
網上	O215EBN51047-10-O BC	4/6	4	$800
S.3-S.4 English (第 11 個月)		**（課程系列參考碼：215EBN511）**		
網上	O215EBN51148-11-O BC	2/7	4	$800

符號 BC = Online 網上課程：代表課程由 Mr. Billy Ng 老師預先錄製的教材及以視像形式在遵理學校網站透過互聯網提供，這個課程是全線上課程，影片設有觀看期限及次數，不設調堂。
有關以上上課形式之詳情，可瀏覽本校網頁「關於我們」之「教育產品說明」。

*所有收費以收費証明書所列為準，差額(如有)由遵理學校助學基金及有關講師資助。

S4-6 誓奪5+

EXAM LANGUAGE PROFICIENCY

「沉浸式」
全方位提升4卷應試語感

READING, WRITING, INTEGRATED & SPEAKING四卷LEVEL UP

每堂

1) 剖析大熱主題式社論 (EDITORIAL)
2) 教授LV 4 VS LV 5 / LV 5 VS LV 5**同學用字用句執筆分別，培養高階寫作素養
3) 操練高階語感特訓，全方位提升四卷應試語感

特別適合對象:

1. 處於樽勁位同學 (特別4至5 / 5至5*/ 5*至5**)
2. 矢志穩奪STRAIGHT 5**/5**/5*同學
3. 英文根基不夠好/VOCAB句型貧乏同學

注意:《EXAM LANGUAGE PROFICIENCY》所授內容、拆解高階語文特訓，與REGULAR COURSE 內容絕不重複

課程內容總覽

*課程實際內容可能會因應導師教程而改動

實戰

- ✓ 着重實戰，每堂即操即解多條高汁模擬特訓，全面提升語感
- ✓ 透過大量MC Cloze, Proofreading, Summary Cloze魔鬼特訓訓練同學高階語感、語文造詣
- ✓ 提供Reinforcement Drills加固練習及Past Paper Essence

絕技

- ✓ 每堂精選一篇近年大事主題式社論 (Editorial)，豐富同學對世界重要議題、潮流文化的思維及學養，並全面預測2022/23 DSE Hot Topics
- ✓ 每堂在「沉浸式」環境下操練morphology, word choice, confusing words, collocations, sentence patterns, advanced vocabulary大量題目，並將所學應用於Paper 1題型
- ✓ 每堂拆解最常混淆文法意識及不同Advanced Language Skills，如alliteration, hedging, analogy, euphemisms, emphasis, cohesive ties, parallelism, gradation, absolute clauses, metaphors等，助同學建立優秀的寫作風格及提升閱讀速度
- ✓ 拆解極深考評選材文章，大幅敏銳同學對Reading艱深段構、句構觸角 (如2019年曾出現橫跨4行，近60字的句子)

執筆分別
大決戰

LV 4同學可能會寫 ...

ignore the issue
be unsatisfactory
seriously harm ...
in Hong Kong
have the responsibility to do sth.
terrible living conditions
let sb. know more about ...
live in poverty

高階版 ...

sidestep the issue
leave a lot to be desired
take a heavy toll on ...
in the territory
be duty-bound to do sth.
wretched living conditions
advance one's understanding of ...
live on the breadline

> 課程會詳細教授句子整容技術，令同學完全掌握如何將平凡的LV 4典型用語/用字風格大翻身成5**/外國權威報章慣用語

應試語感Challenge!

你懂得回答以下所有有關作文/考評閱讀文章極高頻用語的問題嗎? 以下

1. thousand students / a thousand students / thousands of students / thousand of students – 有何分別? 那個是正確那個是錯誤?
2. in future / in the future / for the future – 有何分別?
3. no less than / not less than / no less adj. than / not less adj. than – 有何分別? Reading TFNG題型出現該如何拆解?

> 課程會為同學作高階語感特訓，每堂拆解最常混淆文法意識，並藉此大幅敏銳同學對Reading艱深句構觸角

Billy Ng & his Elite English Team

所有時間和開課日期均有機會改動，請以報名時學費收據上列印的上課日期時間地點為準。
同學必須保留單據按列印的時間地點上堂。報名後如以上資料有改動，校方會以報名人所填寫的聯絡電話作個別通知。
個別課程每區班數有限，如同學未能於原區上課，需安排調堂，有機會要調往較遠分校。
校方不能保證可以安排補上，更不能確保可原區補上，亦不會因同學的個人理由缺課而退回有關學費。
如果因天氣、社會環境、衛生或疫情等情況而無法在原定地點上堂，校方保留權利會將有關課程放上遵理學校網上「學生服務平台」繼續進行教學，所繳學費將不會退還。

S.3-6 English

全新誓奪 5+《Exam Language Proficiency》

包含 3 個獨立課程 合共速效 12 堂 (課程系列參考碼：216IEBNB)

超強資助:

2 人同行（不論新舊）並同時報讀 Billy Ng Regular 額外各慳$200

(*可與學校孖住報/推薦碼報 Billy Regular Course 資助 [慳$300]共用，
即連同 全新誓奪 5+《Exam Language Proficiency》 報讀各慳$500)

上課地點	參考編號		開課日期	堂數	*學費
S.3-6 English 全新誓奪 5+《Exam Language Proficiency》(第 1 個月)					(課程系列參考碼：216IEBNB1)
網上	O216IEBNB1114-1-O	BC	25/10	4	$850
S.3-6 English 全新誓奪 5+《Exam Language Proficiency》(第 2 個月)					(課程系列參考碼：216IEBNB2)
網上	O216IEBNB2115-2-O	BC	22/11	4	$850
S.3-6 English 全新誓奪 5+《Exam Language Proficiency》(第 3 個月)					(課程系列參考碼：216IEBNB3)
網上	O216IEBNB3116-3-O	BC	20/12	4	$850

符號 BC =Online 網上課程：代表課程由 Mr. Billy Ng 預先錄製的教材及以視像形式在遵理學校網站透過互聯網提供，這個課程是全線上課程，影片設有觀看期限及次數，不設調堂。有關以上上課形式之詳情，可瀏覽本校網頁「關於我們」之「教育產品說明」。

*所有收費以收費証明書所列為準，差額(如有)由遵理學校助學基金及有關講師資助。

APPLIED EXAM GRAMMAR & SENTENCE PATTERNS ALL-IN-ONE

速效應用

速效。只需**4堂**，系統化全破四卷

(共2個獨立課程。每課程2堂。每堂2.5小時)

課程特色

1. 速效。**只需4堂，超濃縮系統化全破四卷，全港稀有**
2. 與坊間文法課程不同，此速效課程**強調「應用」**，為**100%考考試英文**
3. 只教授**Paper 1會考核的文法題、Paper 2歷屆門生8大最常犯的文法錯誤主題**及**Paper 3 Integrated Tasks全港考生極常犯句式結構混淆點**
4. 課程內**不會像坊間文法教學般以日常生活例子作講解，只會以Paper 1 考評文章曾出現句型x Paper 2歷屆題目句型/極高頻句子作例**
5. 派發**Past Paper Essence**，合集所有歷屆考評局於CE/UE/DSE曾考核的**重心文法題目**

應用文法內容

1. Advanced Gerunds & Infinitives
2. Advanced Conditional Sentences and Subjunctive Mood
3. Advanced Subject-verb Agreement
4. Advanced Adjective Clauses
5. Advanced Noun Clauses
6. Advanced Participle Phrases
7. Advanced Adverb Clauses
8. Advanced Clause Structures

建議報讀對象

a. 升S6並矢志短時間內莫下穩固文法基礎 (尤以現在水平約LV 2-5) 的同學

b. 升S34/5並希望在DSE準備上全無後顧之憂的同學

Billy Ng & his Elite English Team

所有時間和開課日期均有機會改動，請以報名時學費收據上列印的上課日期時間地點為準。
同學必須保留單據按列印的時間地點上堂。報名後如以上資料有改動，校方會以報名人所填寫的聯絡電話作個別通知。
個別課程每區班數有限，如同學未能於原區上課，需安排調堂，有機會要調往較遠分校。
校方不能保證可以安排補上，更不能確保可原區補上，亦不會因同學的個人理由缺課而退回有關學費。
如果因天氣、社會環境、衛生或疫情等情況而無法在原定地點上堂，校方保留權利會將有關課程放上遵理學校網上「學生服務平台」繼續進行教學，所繳學費將不會退還。

B Class 重溫課程

S.3-6 English

全新 Applied Exam Grammar & Sentence Patterns *All-in-One*

包含 2 個獨立課程 合共只需速效 4 堂

超強資助:

2 人同行（不論新舊）並同時報讀 Billy Ng Regular 額外各慳$200

(*可與學校孖住報/推薦碼報 Billy Regular Course 資助 [慳$300]共用，
即連同 全新誓奪 5+《Exam Language Proficiency》 報讀各慳$500)

(曾報讀 2020-21 年度 7-8 月 Applied Exam Grammar & Sentence Patterns All-in-One 不必報讀)

上課地點	參考編號		開課日期	堂數	*學費(每 2 堂) 每堂 2 小時 30 分鐘
S.3-S.6 Applied Exam Grammar & Sentence Pattern (第 1 個月)				(課程系列參考碼：216IEBNC1)	
網上	216IEBNC147-1-O	BC	29/9	2	$810 *(可用以上超強限定慳$200 資助)*
S.3-S.6 Applied Exam Grammar & Sentence Patterns (第 2 個月)				(課程系列參考碼：216IEBNC2)	
網上	216IEBNC248-2-O	BC	29/9	2	$810 *(可用以上超強限定慳$200 資助)*

符號 BC =Online 網上課程：代表課程由 Mr. Billy Ng 預先錄製的教材及以視像形式在遵理學校網站透過互聯網提供，這個課程是全線上課程，影片設有觀看期限及次數，不設調堂。
有關以上上課形式之詳情，可瀏覽本校網頁「關於我們」之「教育產品說明」。

*所有收費以收費証明書所列為準，差額(如有)由遵理學校助學基金及有關講師資助。

Billy Ng & his Elite English Team

所有時間和開課日期均有機會改動，請以報名時學費收據上列印的上課日期時間地點為準。
同學必須保留單據按列印的時間地點上堂。報名後如以上資料有改動，校方會以報名人所填寫的聯絡電話作個別通知。
個別課程每區班數有限，如同學未能於原區上課，需安排調堂，有機會要調往較遠分校。
校方不能保證可以安排補上，更不能確保可原區補上，亦不會因同學的個人理由缺課而退回有關學費。
如果因天氣、社會環境、衛生或疫情等情況而無法在原定地點上堂，校方保留權利會將有關課程放上遵理學校網上「學生服務平台」繼續進行教學，所繳學費將不會退還。

B Class 重溫課程

S.3-6 English

Paper 2 x Paper 4 一堂。完爆百搭活動建議。論

合共 1 堂

內容:

1. *Paper 2 Writing: 演繹極高頻* ***Making Suggestions*** *題型****拋離同門絕技***
2. *Paper 4 Speaking: 攻克極高頻題型****完勝論據***

*送:****《Paper 2 x Paper 4 論說百搭詞彙庫》***

(曾報讀 2020-21 年度 5 月 One-day "三卷完勝。考評建議設題共通點" 不必報讀)

上課地點	參考編號	開課日期	堂數	*學費
S.3-6 English Paper 2 x Paper 4 一堂。完爆百搭活動建議。論			(課程系列參考碼 : 216IEBNH)	
網上	216IEBNH46-O BC	29/9	1	$380

符號 BC =Online 網上課程：代表課程由 Mr. Billy Ng 預先錄製的教材及以視像形式在遵理學校網站透過互聯網提供，這個課程是全線上課程，影片設有觀看期限及次數，不設調堂。
有關以上上課形式之詳情，可瀏覽本校網頁「關於我們」之「教育產品說明」。

*所有收費以收費証明書所列為準，差額(如有)由遵理學校助學基金及有關講師資助。

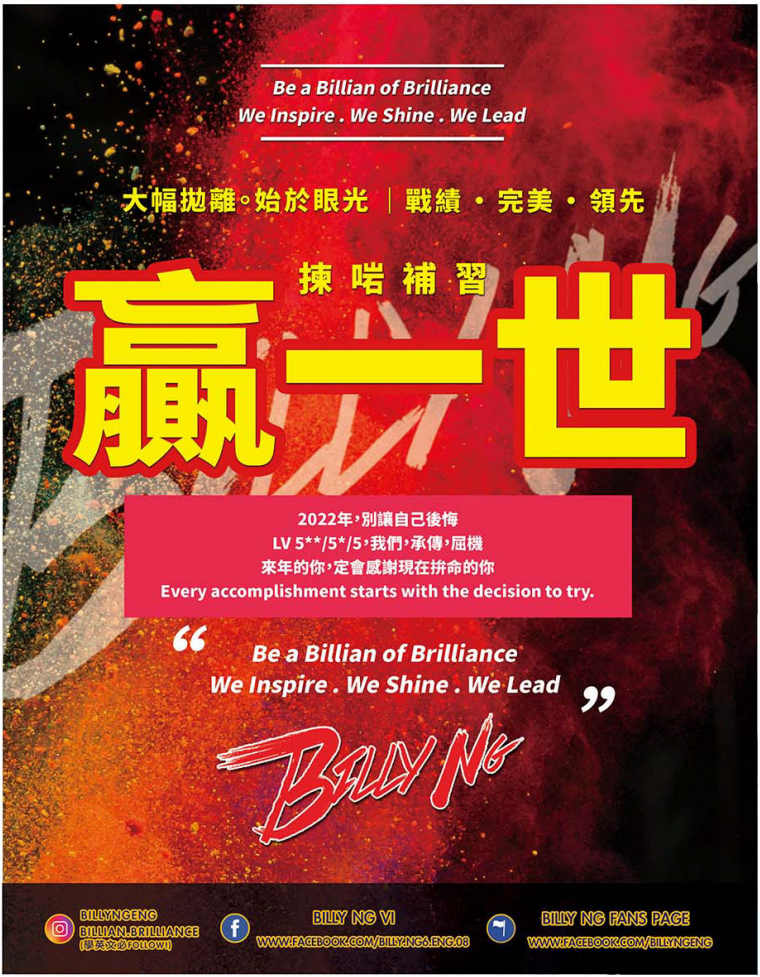
Be a Billian of Brilliance
We Inspire . We Shine . We Lead
大幅拋離。始於眼光 | 戰績・完美・領先
揀啱補習
贏一世
2022年，別讓自己後悔
LV 5**/5*/5，我們，承傳，屈機
來年的你，定會感謝現在拚命的你
Every accomplishment starts with the decision to try.
"Be a Billian of Brilliance
We Inspire . We Shine . We Lead"
BILLY NG
BILLYNGENG
BILLIAN.BRILLIANCE
(學英文必FOLLOW!)
BILLY NG VI
WWW.FACEBOOK.COM/BILLY.NG6.ENG.08
BILLY NG FANS PAGE
WWW.FACEBOOK.COM/BILLYNGENG

銅鑼灣 (新年營) EO 3386A4 | 銅鑼灣 (進階 / 高級營業) EO 3386A5 | 旺角 EO 3386T5 | NEW 九龍灣 (EAST/NEW) EO 3777M | 九龍灣 (新年營業) EO 3387M | 荃灣 (ED PARK) EO 3388P | 沙田 EO 3389AT | 將軍澳 (新年營) EO 3485TR

屯門 EO 3390TS | 元朗 EO 3391S | 大埔 EO 3417TS | 上水 EO 3484TS | 旺角 (BEACON COLLEGE) EO 3393AS | 太子 (新年營業) EO 3377SS | 太子 (新年營業) EO 3377SS | 油麻地 (新年營業) EO 3418TR

2474 4267
6966 5555
www.beacon.com.hk
遵理學校 Beacon College

O/B Beacon College Limited 遵理學校有限公司
如對此廣告訊息有任何查詢或意見，敬請電郵至beacon@beacon.com.hk或致電2474 4267。
如同學不需要此章程，可放回本校之章程回收箱。