DOROTHY SIU

@Andrew Lo's team

導師簡介 |

學歷

- 畢業於香港科技大學商學院
- 於香港高級程度會考經濟科取得 A 級成績
- 親身報考香港中學文憑試經濟科並取得5**級成績

教學經驗

- 擁有多年商科補習經驗，曾於中小型補習社任教經濟科及BAFS
- 任於 Andrew Lo's Team 教學團隊
- 參與多年經濟科考評會議，熟悉公開考試的評卷準則，對擬題及評閱試卷具豐富經驗

教學內容及特色

- 課堂採用小班教學模式，可以針對學生的弱點及所需
- 透過操練 DSE 歷屆試題及自擬題目，提高學生答題的穩定性
- 詳細分析題目，教授答題思維及技巧，拆解 MC 「陷阱位」及考生常犯錯誤

配套及支援

- 親自批改課堂上提供的練習，以了解學生的學習的進度
- 設課後WhatsApp 及 Instagram 問書，詳細解答學生問題



dorothysiu_andrewloteam

*Learning,
your own way*

DOROTHY SIU

@Andrew Lo's team

經濟科分享

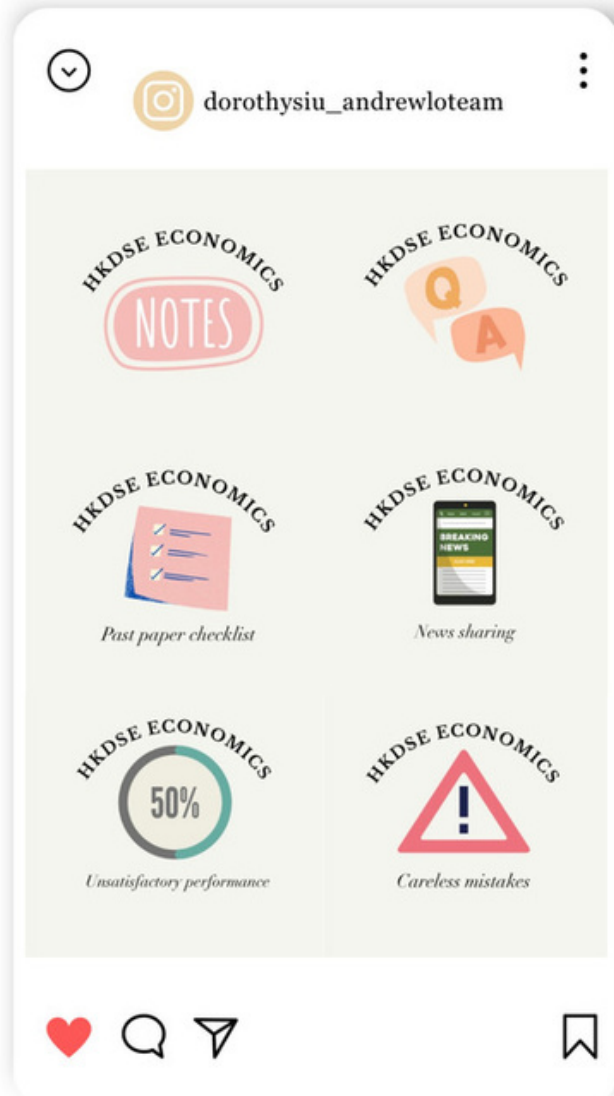

- 筆記提示
- 同學常見問題

- Past paper checklist
- 經濟新聞

- 較低命中率的 MC 題目
- 答題錯誤示範

 dorothisiu_andrewloteam

*Learning,
your own way*

DOROTHY SIU

@Andrew Lo's team

常見問題

?

為什麼需要報讀經濟科課程？

- DSE 經濟科不同課題的試題類型眾多，而且 5*/5** cut-off 成績較高，希望奪得好成績要透過課程準確地了解公開試要求，學習有系統地溫習的方法。

?

為什麼要揀選 Dorothy 的課程？

- 小班教學為 Dorothy 課程的一大特色，可以更緊貼同學的進度，針對同學的弱點提供改善方法。

?

我不太清楚不同課題的考法。

- 課程會著重教授答題及審題技巧，以 step-by-step 的方法拆解不同歷屆試題的處理方法，大大提高同學溫習的效率。

?

中四同學應報讀哪個課程？

- S4 Regular! 為經濟科考試打好基礎。

?

中五同學應報讀哪個課程？

- S5 Regular! 為宏觀經濟學課題打好基礎。

?

中六同學應報讀哪個課程？

- 操卷班：集中訓練試題，提高考試的穩定性。



dorothysiu_andrewloteam

*Learning,
your own way*

S6 All-in-one drilling course X S6 操卷班

Andrew Lo X Dorothy Siu @Andrew Lo's team

SPECIAL PRICE

凡報讀 Andrew Lo S6 All-in-One drilling course
即可使用Special price \$200 同時報讀 Dorothy Siu S6 操卷班



S6 操卷班

Dorothy Siu @Andrew Lo's team

適合同學

- 中六同學
- 答題穩定性較差的同學
- 對 DSE 試題考法不熟悉的同學
- 需要額外題目作操練的同學

課程進度

- 按照 Andrew Lo S6 All-in-One drilling course 的課題次序
- 重溫上一課堂上所學的概念並加強訓練
- 完成整個課程會覆蓋所有 DSE 課題

S6 All-in-one drilling course X S6 操卷班

Andrew Lo X Dorothy Siu @Andrew Lo's team

S6 操卷班

Dorothy Siu @Andrew Lo's team

課程特色及內容

- 配合 Andrew Lo S6 All-in-One drilling course，打造全方位課程，配合不同程度的同學
- 重溫 Andrew Lo 課堂上所學的概念並加強訓練
- 提供自擬題目，非常貼近 DSE 模式，透過操卷題目提高同學答題的穩定性
- 詳細分析題目，教授同學以 Step-by-step 的方法處理不同題型
- 教授答題技巧及評分要求，避免考生常犯錯誤及扣分位

常見問題

 我處理試題時會不知從何入手，可以如何改善？

- 課程會教授審題技巧，再逐步拆解不同題目的處理方法，有系統地操練試題能大大提高同學的溫習效率。同時透過解題可以鞏固同學對各課題的認識。

 我已掌握基本的概念，但考試卻未能取得滿分。

- 課堂會詳細教授答題技巧及評分要求，避免考生常犯錯誤及扣分位！

 我不太了解自己的程度及學習進度。

- Dorothy 會親自批改課堂上提供的練習及評分，緊貼學生的學習的進度並提供改善的方法。

Dorothy Siu @ Andrew Lo's team

所有時間和開課日期均有機會改動，請以報名時學費收據上列印的上課日期時間地點為準。

同學必須保留單據按列印的時間地點上堂。報名後如以上資料有改動，校方會以報名人所填寫的聯絡電話作個別通知。

個別課程每區班數有限，如同學未能於原區上課，需安排調堂，有機會要調往較遠分校。

校方不能保證可以安排補上，更不能確保可原區補上，亦不會因同學的個人理由缺課而退回有關學費。

如果因天氣、社會環境、衛生或疫情等情況而無法在原定地點上堂，校方保留權利會將有關課程放上遵理學校網上「學生服務平台」繼續進行教學，所繳學費將不會退還。

S.6 Economics

操卷班

=====

包含 7 個獨立課程 合共 28 堂

中六 經濟[補習課程]			Beacon College			
上課地點	參考編號		時間	開課日期	*學費(每 4 堂)	
元朗正校	Y236ECA30-L	L	Wed 8:45pm	4/10	\$850	
屯門分校	T236ECA31-L	L	Fri 8:45pm	6/10		
荃灣分校 (愉景新城)	D236ECA32-L	L	Sat 2:00pm	7/10		
旺角分校	K236ECA33-L	L	Sat 6:45pm	7/10		
將軍澳分校 (新都城)	G236ECA34-L	L	Mon 8:45pm	9/10		
銅鑼灣分校	F236ECA35-L	L	Thu 8:45pm	5/10		
沙田分校	A236ECA36-L	L	Tue 8:45pm	3/10		
Home Live (線上形式)	236ECA70-HLY	HL	Wed 8:45pm	4/10		
	236ECA71-HLF	HL	Thu 8:45pm	5/10		
	236ECA72-HLT	HL	Fri 8:45pm	6/10		
	236ECA73-HLD	HL	Sat 2:00pm	7/10		
	236ECA74-HLK	HL	Sat 6:45pm	7/10		

符號 L = Live (現場班)：代表 Miss Dorothy Siu 每 4 堂於該分校現場教授 3 至 4 堂，課程由導師親自進行，倘課程修讀人次的數目超過一間課室容納量，學生將被分配至其他課室(其他課室)。其他課室的課堂通常透過視像進行。

符號 HL = Home Live：代表課程在遵理學校網站透過互聯網由 Miss Dorothy Siu 透過直播平台教授。學生毋須返回遵理學校，課程是線上進行現場課程，不設重播功能。

有關以上上課形式之詳情，可瀏覽本校網頁「關於我們」之「教育產品說明」。以上課程每堂為 1 小時。

課程資助:

凡報讀 Andrew Lo 常規課程 S.6 All-in-One drilling course .

同時報讀 Dorothy Siu S.6 操卷班，可獲資助價\$200/4 堂報讀 S.6 操卷班。

上課地點	參考編號		開課日期	堂數	*學費
S.6 Economics 操卷班 (第 1 個月)			(課程系列參考碼：236ECA1DS)		
網上	O236ECA163-1-O	BC	9/10	4	\$890

符號 BC = Online 網上課程：代表課程由 Miss Dorothy Siu 老師預先錄製的教材及以視像形式在遵理學校網站透過互聯網提供，這個課程是全線上課程，影片設有觀看期限及次數，不設調堂。

有關以上上課形式之詳情，可瀏覽本校網頁「關於我們」之「教育產品說明」。