SPENCER LAM

GROUP BEACON 遵理

2024 7科5**狀元
選報1年之選

港大一級榮譽畢業

10年教學經驗

學生人數逾8000

90後英文導師
最【貼地】嘅

全港NO.1 最多媒體訪問 補習老師

英文補習

全港唯一 大型補習社　有系統+私補式貼心

2023
DSE

歷年學生人數過10,000

皇牌課程每2.9位學生有1位奪Lv5+

全港獨家LV3保底班 98.5%合格保證

2022
DSE

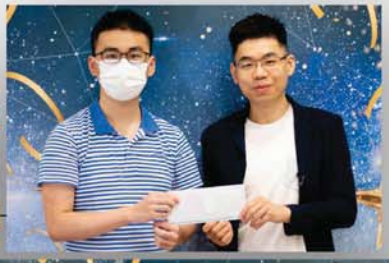

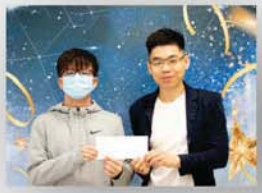

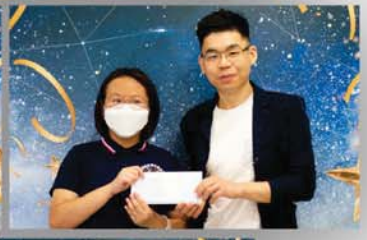

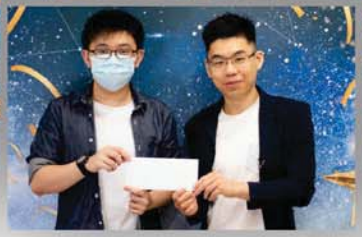

英文DSE冷知識

即問即答

對於英文科DSE 你嘅理解有幾深？

		True	False
01	Grammar差就冇可能考得好，作文有 > 10個Grammar錯誤就無緣Level 5+ (Top 10%)？	○	○
02	Reading睇每段第一句同最後一句就可以理解段旨？	○	○
03	作文寫超多深字深句 = 高分？	○	○
04	Reading係英文底子主導嘅遊戲？睇唔明就做唔到？	○	○
05	想英文進步，靠平時多睇YouTube或Netflix就可以？	○	○
06	Data file識得搵齊曬所有points就會高分？	○	○
07	Speaking用唔同高階句式詞彙，文法0錯誤，先可以有5**？	○	○
08	Speaking有香港口音，如果練唔到美式或英式口音（傳統名校風格）就一定低分？	○	○

ANS: All false!

學員見證
好評如潮！

獨家框架 全港最強
英文十級跳 Top 1%
英文作文極速進步
進步到14-16分

Colman
2023 DSE 考生
DSE READING LV5*
DSE WRITING LV5**
DSE LISTENING LV4
DSE SPEAKING LV5**
2023DSE 英文科成績
Level 5*
我的英文科取得 Level 5* 成績

ANNA
2023 DSE 考生
DSE READING LV5
DSE WRITING LV5
DSE LISTENING LV5*
DSE SPEAKING LV5*
- DSE英文科成績 -
5*

英文補習好
Spencer Lam 立即試堂
高中英文 狂升20分！

補了不足一年
聆聽綜合卷狂升20%
同埋可以去到80幾%嘅成績
分卷進步飆升20%

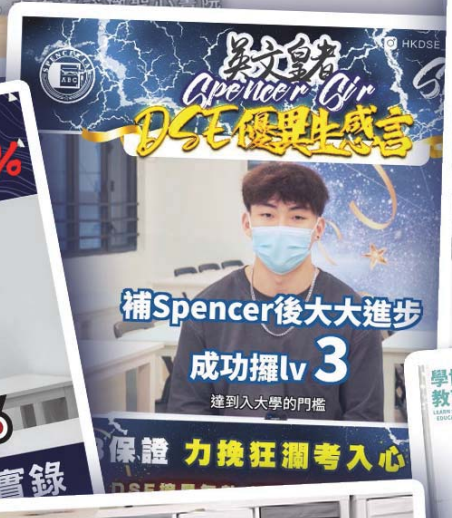
英文皇者
Spencer Sir
DSE優異生感言
補Spencer後大大進步
成功攞lv 3
達到入大學的門檻
保證 力挽狂瀾考入心

學博教育
大家一齊嚟補Spencer

Spencer Lam 立即試堂
學生好評 進步實錄
試過拎全級第一
聽說她有些分卷更是全級第一名

KATY
2023 DSE 考生
報讀SPENCER前 目校成績
Level 1
報讀Spencer後，最終在DSE英文科取得 Level

Jeraffy
英文進步百名 入港大神科
我認為最大分別都是Spencer

英文補習好評
Spencer Lam 立即試堂
學生好評 進步實錄
已補了2年多 考第1!

劉同學
2023 DSE 考生
DSE READING LV4
DSE WRITING LV5
DSE LISTENING LV4
DSE SPEAKING LV5**
2023DSE 英文科成績
Level 5
我在 DSE 英文科取得 Level 5 成績

我會推薦畀師弟妹！
眞係畀咗好多唔同 Secret Examples 我哋

Spencer Lam 立即試堂
學生好評 進步實錄
有好明顯的進步
是很明顯有很大的進步

評
學生好評 進步實錄

KARENA
2023 DSE 考生
DSE READING LV5*
DSE WRITING LV5**
DSE LISTENING LV5*
DSE SPEAKING LV5**
- DSE英文科成績 -
5**
ENJOY TODAY
我在今年 2023 DSE 英文科 取得 Level 5** 成績

Cherry
2023 DSE 考生
DSE READING LV5
DSE WRITING LV5
DSE LISTENING LV5
DSE SPEAKING LV5*
2023DSE 英文科成績
Level 5
我在今年 DSE 英文科取得 Level 5 成績

Straight 5** 英文補習
入讀 Oxford
授用多款相應題目既技巧
同埋最緊要係知道幾時用邊一種考試技巧
由中游狂升5**實錄

4

英文補習好評
小學補到初中 直升名校

傳媒專訪

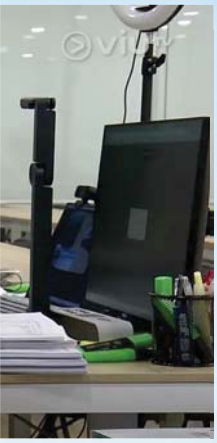

hket 香港經濟日報 | 經濟一週 | iMONEY 智富雜誌 | viuTV

sunday KISS | METRO 新城 | Oh! 爸媽 | 星期日檔案 | Business Digest

親助學生上傳媒

全港獨家

你，可以係下一個

香港01

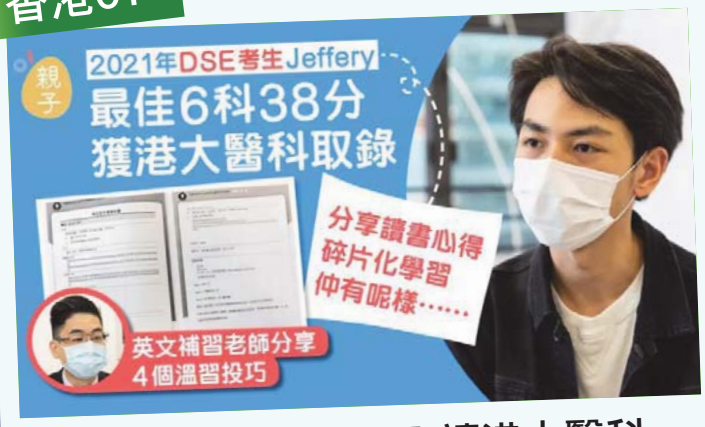

拔尖Band 1學生 入讀港大醫科

TOPick

Band 2學生勵志上游故事

經濟日報

從懼怕英文到DSE英文奪星 入讀港大法律

TOPick

保底學生一躍成為全級Top 10

Sunday Kiss

助學生實現夢想 初創改寫人生

上我堂 學咩嘢？

Paper 1 Reading

- 公式化答題技巧 – 提升**80%答案準確度**
- 將DSE會出現嘅題型作分類，歸類出**9大萬用技巧** & **12大特定技巧**
- 教你睇唔明，做得精嘅技巧 – 用啱方法，50%嘅文章內容都**睇唔明都可以拎到Lv 5+**
- 歸納13年Past paper嘅考核精華，創立出一套**穩3追5衝*均適用嘅「Reading卷答題系統」**

Paper 2 Writing

- 從寫作邏輯，內容出發，拒絕日校式抄寫詞彙/句式練習，手把手教你寫一篇Content driven，**穩奪Content 6分**嘅高質文章
- **分析**海量過往師兄姐**5*/5**範文**，複製奪★方程式 – *Learn from the best if you want to be the best*
- 貼題例子 – 拒背磚咁厚嘅參考書，**精選近年時事熱話**，每期**挑選2–3個主題分享**

Paper 3 Listening & Integrated Skills

- 從**設卷員角度**出發，完美擊破Part A Listening伏位，揭露**Task 4 滿分秘訣**
- 傳授Data file最正確嘅拆解方式 – **4部訣**輕鬆搵齊所有points，不再做錯手勢
- 教你逐點擊破香港考生多年**【失分重地】Tone & Registration**，從思維上改變答題方式，唔洗死背都可以全取9分LAO

Paper 4 Speaking

- 地獄式操練 – 每期一節**課後練習環節** & 定期舉行**額外免費Speaking工作坊**
- **即時點評**，一針見血
- 復刻DSE考核情景，**考官皆奪5*/5****
- 解密真正5**方程式，以DSE**實戰滿分之經驗**，傾囊相授

DSE=技巧遊戲？

讀懂遊戲規則 下一個5** 就係你!

真相1

合理地【作】數據 = 5**

to take place. According to the Annual Workplace Crimes Report from the Police Department of Hong Kong, 89% of workplace crimes, like ~~ste~~ stealing personal properties, took place within workplace without cameras. When there is

香港警務處唔係叫 Police Department of Hong Kong
而係 Hong Kong Police Force

真相2

靠背內容及例子(Secret Examples)
即可輕奪5**

例子1: YOLO (You only live once)

'You only live once, these ~~as~~ 20 years is my only time when I can explore the hidden gems of the world freely and pursue my own life. There's nothing wrong with living a life I want to remember.' Mary So, an ex-accountant, now works as an amateur photographer that travels around the world and

例子2: Hashtag challenge

C. In-store Event (Describe one event you will hold in your shop to attract customers):

There is no other better option than utilising latest ~~tech~~ technology to attract ~~cus~~ customers. 'Planet Smart - Live Smart' is a proposed event. In the event, ~~cust~~ customers ~~will~~ be able to wear virtual reality headsets to experience living a green life with all sorts of Planet Smart products. can play a VR game, which is to identify parts that are not eco-friendly in a virtual house. They may then post their scores on their social media platform with the tag '#LiveSmartWithPlanetSmart' to win shopping coupons and trial products. With the implementation of the social media element, it is not difficult for our brand and store to ~~spread~~ be widespread on the Internet Thanks to the

例子3: TikTok economy

Now, it is an era in which TikTok economy thrives. Many companies hire crews to produce short videos and yield high ~~amount~~ amount of revenues. However, the key for TikTok Economy to work is creativity, which is stifled if a person is being monitored. According to a psychological theorem,

例子4: 近期名人YouTuber例子 — 波仔 Boris Wong

has been publicly supported by Youtubers Boris Wong, that influences young people to contemplate life. this leads to the Great Resignation during COVID, thanks to increased 'Me-Time' and personal space to reconsider their trajectories of life. It comes at no surprise that working from dawn to dusk gives no rewarding experiences as what they dream of. As a natural corollary, they resign and pursue their own hobbies.

筆記

化繁為簡 字字精華

Spencer Lam English Team
ENGLISH LANGUAGE
英文不可不知
288款
READING
時光機
時事精讀大全
SPENCER LAM
2024 Edition
THE
ISSUE 2
歷年狀元必讀
精讀手冊
絕
技
天
書
SPENCER LAM
卷三
百句
WORK
造範文集
SPENCER LAM

教學特色/配套

免費批改Paper2 Writing及Paper3 Integrated Tasks服務

全行小有double marker制度，一篇文最少兩個人睇，評語至少半頁字。

每期派發必睇書仔 — 包括但不限於範文集，詞彙句式天書，額外練習

筆記內容精心炮製，囊括13年考評精華，抽絲剝繭，為求提供最佳嘅課程內

全天候WhatsApp咨詢

1日內一定覆機，我冇覆麻煩你炸爆我！

免費Speaking practice

Practice makes perfect，學左唔練，input完冇output，何來進步？

Extra reading mock

操，操爆佢！將技巧運用到極致，你距離5**又近左一步

WHO IS SPENCER LAM ?

- 2024 DSE 7科5**狀元選報近一年之英文科補習導師
- 多年探花/榜眼選報之英文科補習導師
- 港大一級榮譽畢業，曾於愛丁堡大學留學
- 在學期間共獲11份獎學金，大學TOP 1 %畢業
- 10 年補習經驗，歷年曾教授超過 8,000 個學生
- DSE 學生遍及各大名校，包括鄧肇堅、男拔、協恩、真光、華仁、聖士提反、聖心等
- 四卷皇牌考試技巧班每 2.9 位學生中有 1 位取得 Level 5/5*/5**
- DSE Level 3 合格率達 96.5% (Level 3 保底保證班)
- 「英文補習」全港最多 5* 好評，> 500 位真實學生分享
- 全方位支援：免費 WhatsApp 問書、親自跟進學生學習進度

“Nothing is impossible to the man who wills.”

所有時間和開課日期均有機會改動，請以報名時學費收據上列印的上課日期時間地點為準。
同學必須保留單據按列印的時間地點上堂。報名後如以上資料有改動，校方會以報名人所填寫的聯絡電話作個別通知。
個別課程每區班數有限，如同學未能於原區上課，需安排調堂，有機會要調往較遠分校。
校方不能保證可以安排補上，更不能確保可原區補上，亦不會因同學的個人理由缺課而退回有關學費。
如果因天氣、社會環境、衛生或疫情等情況而無法在原定地點上堂，校方保留權利會將有關課程放上遵理學校網上「學生服務平台」繼續進行教學，所繳學費將不會退還。

S.1-S.3 English
初中拔尖考試技巧班

期數	貼例	Paper 1	Paper 2	Paper 3	Paper 4
Issue 1	Workplace	Paper 1 - MC 選擇題	Paper 2 - Blog Paper 2 - 建議類作文	Paper 3 - Questions & Answers	Paper 4 - Individual Response (Part 1)
Issue 2	Popular cultures (movies)	Paper 1 - T/F/NG 題型	Paper 2 - Letter to Principal 格式 Paper 2 - 作文審題 (Part i) Paper 2 - 記敘文 Paper 2 - 作文素材 - 年青人與未來		
Issue 3	教育 不平等 x 社交平台 Prison Service x tech	Paper 1 - 省 略陷阱 Paper 1 - 絕 地反擊陷阱	Paper 2- Letter of Advice Paper 2 - 說明文 3 大 解釋框架 Paper 2 - 作文 super error (Part 1)		

**開課時教學內容及配套可能會有微調

所有時間和開課日期均有機會改動，請以報名時學費收據上列印的上課日期時間地點為準。
同學必須保留單據按列印的時間地點上堂。報名後如以上資料有改動，校方會以報名人所填寫的聯絡電話作個別通知。
個別課程每區班數有限，如同學未能於原區上課，需安排調堂，有機會要調往較遠分校。
校方不能保證可以安排補上，更不能確保可原區補上，亦不會因同學的個人理由缺課而退回有關學費。
如果因天氣、社會環境、衛生或疫情等情況而無法在原定地點上堂，校方保留權利會將有關課程放上遵理學校網上「學生服務平台」繼續進行教學，所繳學費將不會退還。

S.1-S.3 English
初中拔尖考試技巧班

期數	貼例	Paper 1	Paper 2	Paper 3	Paper 4
Issue 4	Workplace 2.0	Paper 1 - Proofreading 題型	Paper 2 - 進階句式 Paper 2 - Article 格式 Paper 2 - Super error (Part 2)		Paper 4 - Individual Response (Part 2)
Issue 5			Paper 2 - 短文寫作 10 大中伏位 Paper 2 - 轉句式 Paper 2 - 轉字加字 Paper 2 - 諗 point 素材 (Popular cultures) Paper 2 - Super Error (Part 3)		

**開課時教學內容及配套可能會有微調

＊ 所有收費以收費証明書所列為準，差額(如有）由遵理學校助學基金及有關講師資助。

所有時間和開課日期均有機會改動，請以報名時學費收據上列印的上課日期時間地點為準。
同學必須保留單據按列印的時間地點上堂。報名後如以上資料有改動，校方會以報名人所填寫的聯絡電話作個別通知。
個別課程每區班數有限，如同學未能於原區上課，需安排調堂，有機會要調往較遠分校。
校方不能保證可以安排補上，更不能確保可原區補上，亦不會因同學的個人理由缺課而退回有關學費。
如果因天氣、社會環境、衛生或疫情等情況而無法在原定地點上堂，校方保留權利會將有關課程放上遵理學校網上「學生服務平台」繼續進行教學，所繳學費將不會退還。

S.1-S.3 English
初中拔尖考試技巧班

期數	貼例	Paper 1	Paper 2	Paper 3	Paper 4
Issue 6	年青人	Paper 1 - 長難局終極技巧 (Part 1) Paper 1 - 填充題	Paper 2 - 作文大改造 Paper 2 - 建議框架 Paper 2 - 駁論		Paper 4 - 技巧題型 10 年回顧
Issue 7	Workplace Popular culture	Paper 1 - MC 終極超必技巧 Paper 1 - 填充題技巧重溫 Paper 1 - 長問答技巧	Paper 2 - 萬用連接詞 Paper 2 - 作文大改造 Paper 2 - 急救素材 (animal abuse) Paper 2 - Letter of Advice Paper 2 - 作文萬用組織	Paper 3 - 搵 point 技巧大重溫	

**開課時教學內容及配套可能會有微調

所有時間和開課日期均有機會改動，請以報名時學費收據上列印的上課日期時間地點為準。
同學必須保留單據按列印的時間地點上堂。報名後如以上資料有改動，校方會以報名人所填寫的聯絡電話作個別通知。
個別課程每區班數有限，如同學未能於原區上課，需安排調堂，有機會要調往較遠分校。
校方不能保證可以安排補上，更不能確保可原區補上，亦不會因同學的個人理由缺課而退回有關學費。
如果因天氣、社會環境、衛生或疫情等情況而無法在原定地點上堂，校方保留權利會將有關課程放上遵理學校網上「學生服務平台」繼續進行教學，所繳學費將不會退還。

S.1-S.3 English
初中拔尖考試技巧班

期數	貼例	Paper 1	Paper 2	Paper 3	Paper 4
Issue 8	Social Media Technology Social Issues	Paper 1 - 長問答 (irony)	Paper 2 - Letter of Complaints Paper 2 - 作文 Road Map Paper 2 - 學生佳作	Paper 3 - 技巧	
Issue 9	Social Media Technology	Paper 1 - 必背字表 (比較) Paper 1 - 5 大必考陷阱 Paper 1 - 填充題技巧重溫	Paper 2 - 說明/議論文 即跌 grade - super error (Part 3) Paper 2 - 作文框架精華重溫 Paper 2 - 作文框架(年青人/教育/社會) Paper 2 - 終極審題		Paper 4 - Individual Response 技巧

**開課時教學內容及配套可能會有微調

＊ 所有收費以收費証明書所列為準，差額(如有）由遵理學校助學基金及有關講師資助。

所有時間和開課日期均有機會改動，請以報名時學費收據上列印的上課日期時間地點為準。
同學必須保留單據按列印的時間地點上堂。報名後如以上資料有改動，校方會以報名人所填寫的聯絡電話作個別通知。
個別課程每區班數有限，如同學未能於原區上課，需安排調堂，有機會要調往較遠分校。
校方不能保證可以安排補上，更不能確保可原區補上，亦不會因同學的個人理由缺課而退回有關學費。
如果因天氣、社會環境、衛生或疫情等情況而無法在原定地點上堂，校方保留權利會將有關課程放上遵理學校網上「學生服務平台」繼續進行教學，所繳學費將不會退還。

S.1-S.3 English
初中拔尖考試技巧班

包含 11 個獨立課程 合共 44 堂

（課程系列參考碼：243ESL）

新科目 $550/科 | 孖住報 $500 | 初中組合計劃 | 報3個課程 只需$1200

第 7 個獨立課程時間表

中一至中三 英國語文【補習課程】				Beacon College
上課地點	參考編號	時間	開課日期	*學費(每4堂)
元朗正校	Y243E45-L Live現場班	Wed 5:00pm	26/3	$980
旺角分校	K243E88-L Live現場班	Thu 6:45pm	27/3	

符號 L = Live (現場班)：代表 Spencer Lam 導師於該分校現場教授 3 至 4 堂，課程由導師親自進行，倘課程修讀人次的數目超過一間課室容納量，學生將被分配至其他課室('其他課室')。其他課室的課堂通常透過視像進行。
有關以上上課形式之詳情，可瀏覽本校網頁「關於我們」之「教育產品說明」。
以上課程每堂為 1 小時 15 分鐘。

中一至中三 (中、英、數) 初中組合計劃		
	同時報讀 2 科 (共 8 堂)	($)1740
	同時報讀 3 科 (共 12 堂)	($)2460

＊ 所有收費以收費証明書所列為準，差額(如有）由遵理學校助學基金及有關講師資助。

所有時間和開課日期均有機會改動，請以報名時學費收據上列印的上課日期時間地點為準。
同學必須保留單據按列印的時間地點上堂。報名後如以上資料有改動，校方會以報名人所填寫的聯絡電話作個別通知。
個別課程每區班數有限，如同學未能於原區上課，需安排調堂，有機會要調往較遠分校。
校方不能保證可以安排補上，更不能確保可原區補上，亦不會因同學的個人理由缺課而退回有關學費。
如果因天氣、社會環境、衛生或疫情等情況而無法在原定地點上堂，校方保留權利會將有關課程放上遵理學校網上「學生服務平台」繼續進行教學，所繳學費將不會退還。

S.1-S.3 English
初中拔尖考試技巧班

包含 11 個獨立課程 合共 44 堂

B Class 課程不設資助

B Class 課程

上課地點	參考編號		開課日期	堂數	*學費
S.1-S.3 English 初中拔尖考試技巧班（第 1 個月）				（課程系列參考碼：**243E1SL**）	
網上	O243E1100-1-O	BC	25/9	4	$1020
S.1-S.3 English 初中拔尖考試技巧班（第 2 個月）				（課程系列參考碼：**243E2SL**）	
網上	O243E2101-2-O	BC	23/10	4	$1020
S.1-S.3 English 初中拔尖考試技巧班（第 3 個月）				（課程系列參考碼：**243E3SL**）	
網上	O243E3103-3-O	BC	20/11	4	$1020
S.1-S.3 English 初中拔尖考試技巧班（第 4 個月）				（課程系列參考碼：**243E4SL**）	
網上	O243E4104-4-O	BC	18/12	4	$1020
S.1-S.3 English 初中拔尖考試技巧班（第 5 個月）				（課程系列參考碼：**243E5SL**）	
網上	O243E5105-5-O	BC	3/2	4	$1020
S.1-S.3 English 初中拔尖考試技巧班（第 6 個月）				（課程系列參考碼：**243E6SL**）	
網上	O243E6106-6-O	BC	3/3	4	$1020
S.1-S.3 English 初中拔尖考試技巧班（第 7 個月）				（課程系列參考碼：**243E7SL**）	
網上	O243E7107-7-O	BC	31/3	4	$1020

符號 BC = Online 網上課程：代表課程由 Spencer Lam 導師預先錄製的教材及以視像形式在遵理學校網站透過互聯網提供，這個課程是全線上課程，影片設有觀看期限及次數，不設調堂。有關以上上課形式之詳情，可瀏覽本校網頁「關於我們」之「教育產品說明」。

＊ 所有收費以收費証明書所列為準，差額(如有）由遵理學校助學基金及有關講師資助。